大清宣統二年庚戌十月廿六日共二張

本館定報價目
每份售大洋二分
中國境內 全年逐日寄大洋九元六角 半年四元八角 日本全年九元六角 半年四元八角 外國 全年十四元四角 半年七元二角 報資先惠 郵票不收

申報

告白刊例
論前二行起碼每行以第一版為準第一日每行八角半第二日起每行六角半多則接行照算後幅長行二百字起碼短行五十字起碼多則均以十字遞加第一日每字五釐第二日至第七日每字三釐第八日以後每字二釐半

西歷一千九百十年十一月廿七號 禮拜日

本館開設上海望平街第一百六十三號 一萬三千五百八十一號 電話第九十五號

點石齋畫報大全出書廣告
計裝訂九十册價洋四十四元所購預約諸君望速持券取書勿渾 上海集成圖書公司啟

中國公立醫院謹告上海各業諸公均鑒
啓者日前由商務總會函請各舉代表亮遴 鑒及茲當開辦之初捐款漸增均須借重 台衙用特謹告務祈 貴業諸公從速答舉代表函復商會藉收衆擎易舉之效無任盼禱祗頌 日祉 中國公立醫院發起同人謹啓

爲徐蕚樓戴木齋運動諸公鑒
徐黃串騙問官已廉得其情案無遁飾戴之保徐庭訊時具有切結乃玩延三月之久一味抗傳拘押保人原爲正辦乃聞有某巨紳代爲緩頰某票號廿作護符果爾則此案又將冰閣矣僕孤掌難鳴然終無害務勸運動諸公幸勿助桀爲虐致招物議除瀝情上禀道憲外姑隱諸公之名以存忠厚 紹興乾康綢莊陳啓

遺失莊票
啓者集盛生經手人胡筱村於念五日晚七點鐘時在英大馬路被扒手竊去皮夾一個內有安康莊票一紙即期九八元五百兩第一萬二千七百零四號如此實賊設或巧計百出不拘用於中外何人之手均作廢紙無用特此布告勿謂言之不早也 集盛生啓

德孚有限公司廣告
查得本公司所招股本之收條及股東將股轉讓他人之單據竟有許多偽造者攜至本公司掉換股票為此登報廣告以後如有人在外收買本公司招股收條各宜留意須有倫敦本公司批准字樣者方為著實可靠並望執有本公司真實收條者速來掉換股票本公司董事現經議定如有人探知偽造本公司收條等據之人報告本公司以便禀官究辦本公司當酬謝報信之人英金二百五十磅決不掛累報信者請至新加坡道納遜洋行可也 甲746

恕訃不週
誥授奉直大夫晉封朝議大夫賜進士出身候選員外郎四川梁山縣知縣前翰林院庶吉士香嚴公於九月廿四日壽終松江西門外本宅恐訃不週特此佈聞 松江顧衍慶堂賬房謹具 戊595

德記洋行經理胡禮記衛生衣綫廣告
茲美國胡禮號廠所造衛生衫褲及衛生絨等料暢消中外向推獨步自歸本行總經理以來精益求精式樣亦隨時翻新定貨加價接袖隨客所宜本行更備有現貨賜顧者祈請臨敝帳房接洽可也 四川路七十二號德記洋行啓 170

恕訃不週 聲明退保
敕授登仕郎從九品國學生顯考高京府君痛于十月十七日戌時壽終正寢謹於十一月初六日在寧波本宅領帖次日發靷權厝於永安山莊擇來歲二月安葬西鄉壽穴諸友姻計或未週知伏乞恕之再顯考經理邵萬生五十餘年所有薦保親友概行作罷特登申新兩報伏維鑒諒是幸 棘人孫汝封仝弟等泣拜啓 戊1389

儒醫張禾芬移寓英界北石路西弄新昌里口是月廿七日開診
戊388

源安保險公司滬局賠款迅速
本號十月十九早不知如何失慎向該公司保衣物傢私貨物共銀二千三百兩如數收妥特此登佈 美界江西路泰昌松記告白 戊390

正元謙餘兆康三莊各債戶鑒
廿二日接商務總會照會准 道憲移並交到三莊帳簿三箱計五伯九本囑錢業董事會同清查其帳箱因有 道憲封條倘未開撿望各債戶於念六日下午三句鐘齊集商務總會公商辦法幷開檢帳箱恐未週知特此佈告 南北市錢業董事啓 戊385

裕晉山西白煤公司廣告
本公司為挽回中國利權起見承運山西上等白煤原質潔淨色道精純最合火爐廚灶酒館飯店之用且塊張甚大性耐久燒火力健旺突過東京漢口河南白煤之上且其價比衆便宜到滬未久銷場發達凡曾用此項白煤者莫不交口贊為上品冬令將屆需煤正多幸勿失之交臂也此佈 總發行所金隆里裕晉公司分售處上海南北市各煤炭號 戊583

筵資移助
啓者小號自三月間開張辱承諸友賁臨下賀理宜肆筵事酬雅誼茲念本埠設立防疫醫院需欵孔殷與其物命計寧不若為諸君造福爰將筵資洋一百五十元移作該院經費明知杯水車薪不過聊伸提倡之蟻衷耳 義豐號謹啓 1377

元豐莊告白
啓者小莊承各債主于十九日公議將小莊各帳由各債主公請公正人督同清理帳目所有各寶號欠小莊之銀者乞以本月底為限請趕速將銀送至興仁里崇餘莊代收公存俟有成數照例攤還各債主事關緊急萬分務祈格外原諒再者小莊存欠各帳概以六月十七止照帳核算如有在外補前私相劃抵等情一概作廢特白 戊1313

上海福興棧久記廣告
茲因北京路翻造房屋現遷後馬路乾記衙南口西首特備寬大房屋照常招待如蒙 紳商賜顧請 駕臨該處為盼 戊370

上海萬同興土棧
本號開設小東門外裏大街石庫門面自向洋商選辦大小洋藥揀選川雲貴土原漿等貨零躉原箱批發秘製清陳各種烟膏發客各色貨品研究提尖精益求精以廣招徠價目格外公道比衆不同凡蒙 諸君賜顧者請認本號招牌為記庶不致誤 外埠函購原班回件 戊1431

賞格五千元
金紳琴孫被匪鎗斃經上海縣正堂田懸賞洋一千元茲又據商界公同來廨聲稱願另加懸賞格洋四千元共計洋五千元 拿獲解官真兇者賞洋五千元 通風報信因而拿獲者報信之人賞洋二千五百元派去拿獲之人賞洋二千五百元決不食言 或到本廨或到北順徵里金公館領取懸賞以待 會審公堂廣告 戊1293

通商銀行代辦山東振捐告白
本銀行前辦江鄂振捐極稱妥速現奉 東撫奏准山東振捐展限一年並發到實收凡銜封監貢及道員加二品銜花翎藍翎均可報捐轉瞬又屆限滿實收無多有志顯揚者請速臨議填爲盼 戊368

奏辦蒙古實業有限公司招股廣告

啓者本公司經科爾沁親王阿郡王同那親王親王貢郡王蘇郡王帕郡王博公作爲發起人提議創辦復經肅諸處大臣溥貝勒軍機大臣朗貝勒東三省督部堂錫欽帥湖廣督部堂瑞督帥郵傳部右堂盛宮保前農工商部左堂唐侍郎庫倫辦事大臣三都護作爲贊成人力任扶助誠以蒙古地大物博生產甚繁數千年來風氣未開蘊貨於地殊爲可惜近今強鄰既伺斷非深閉固絕所能保存是以諸發起人贊成人力竭熱忱草昧經營冀與大利阿郡復奏明諭飭京外各衙門遇事維持荷蒙 俞允遂奏請於九月初十日開辦茲定爲先招庫平足銀一百萬兩分作一萬股每股一百兩爲一整股每十兩爲一零股官息常年六釐以股銀交足之次日起算股東可分爲兩期各半交納第一期以宣統三年三月初十日爲止第二期以宣統三年九月初十日爲止除發起人分認二千股外其餘八千股一體開招海內 諸同仁如願附股者請至後開處所交納股欵掣取收條爲禱 蒙古實業有限公司經理人金還陸大坊謹白

計開 北京 天津 上海 均交大清交通信成銀行代收 漢口 濟南 奉天 營口 張家口 開封 廣州 均交大清交通銀行代收 保定府 周村 烟台 青島 錦州 大連 蓋平 鐵嶺 安東 長春 吉林 哈爾濱 宜昌 太原 陝西 福州 廈門 杭州 溫州 南昌 九江 蕪湖 安慶 長沙 香港 汕頭 重慶 成都 雲南 庫倫 烏里雅蘇台 均交大清銀行代收 南京 大清信成銀行代收 無錫信成銀行代收

旅滬湖州七邑同鄉請看後幅緊要告白 ○辦事處公啓

戊 1353

上海電政局代募安徽賑捐廣告

皖省水災待振孔亟本局承官紳函電屬代勸募當經稟奉 郵傳部憲飭由本局墊洋一萬元業奉 憲電飭撥解安徽振撫局先行散放在案惟是災區既廣捐款無多倘祈 好善諸公惻念哀鴻流離失所 慨解囊捐助俾得源源接濟災黎幸甚大局幸甚捐款請送上海英租界松江路一號本局當掣收條並陸續登報聲明

中國公立醫院醫院成立廣告

今專爲利便華人治病起見特設醫院承 張子標君熱心公益允將自置寶山縣境天通菴蜀商公所西首補蘿居花園一座計道契地十一畝七分零園內所有房屋傢具樹木等品全行讓爲公立醫院之用議定價銀四萬兩並承 張君念及經費爲難慨助銀七千兩祇收銀三萬三千兩似此力顧公益好行其德俾美舉得以速成同人等曷勝感激馨禱之至特登報端以揚 仁風至其餘應付價銀及其外尚須添建養病房舍並購置醫院所需一切藥料器具需款甚鉅伏望海內外大慈善家慨解囊金衆擎共舉庶醫院得垂久遠尤深翹祝如蒙捐助請送上海虹口愛而近路商務總會代收除製給收條外隨時登報誌謝以昭核實惟希 公鑒

上海商務總會 總理 周金箴 協理 邵琴濤

中國公立醫院辦事董事 沈仲禮 蘇葆笙 陳炳謙 鄧鳴謙 王西星 楊信之 勞敬修 鍾紫垣 田資民 同啓

※上諭※

監國攝政王鈐章 十月二十五日內閣奉

上諭陳夔龍奏北運河旅途鎭漫口大工合龍一摺北運河上游漫口沖刷三百餘丈工程極鉅經該督督飭各員相機進占併日程功現在大工告蕆在事出力人員不無微勞足錄署通永道寶延馨著仍以道員交軍機處存記山東候補道潘煜補用道鄭敷慈候補知府陸燊棨均著交軍機處存記鄭敷慈並着賞加二品銜候補知府沈寶賢着仍以知府補用俟歸道班後加二品銜候補知府吳繼盛着俟補缺後以道員用並加二品銜補用知縣裴晛宋著俟補缺後以知府在任候補北河候補知縣錢金生著以同知仍留北河補用北河試用縣丞程光楹著以知縣補用並加同知銜又片奏已革開復原官等語劉本清著准其開復原官該部知道欽此軍機大臣署名奕劻毓朗那桐徐世昌

宮門鈔 十月二十五日 召見軍機 洵貝勒 薩鎭冰 那王 色凌 那木濟勒旺寶

※論說※

江蘇諮議局之黑幕 （默）

▲大失信用之歡祝會
▲三千三百元之書記長
▲四元八角之議長

嗚呼江蘇諮議局非素稱組織較完之諮議局耶諮議局之議長非㚖然向爲各界領袖而其書記長非赫然以民黨自居者耶負諮議局之責任而無可逃避者非議長耶總攬諮議局之辦事權而指揮如意者非書記長耶自資政院開院以來各省諮議局爲預算等事皆發電力爭而江蘇諮議局闃焉無聞獨對於縮短國會年限上諭首先發電致謝并電令各團體舉行歡祝會輿論譁然羣相駭詫資政院者受江蘇諮議局電謝者也乃非特不領其盛情而反爲易議員等大聲唾罵北京某報館爲各省諮議局機關受江蘇諮議局貼費二千元者也乃非特不稍爲隱諱而反予以羞哉江蘇諮議局之徽號然則此事幾於通國皆知矣記者又何必從而諱焉而不宣布其眞相乎記者江蘇人最希望江蘇諮議局爲最有名譽之諮議局也此次畧述其眞相非反對江蘇諮議局正願江蘇諮議局翻然一改其從前顢頇與因循之積習爾閱者以爲然則請閱左述之近事

大失信用之歡祝會

江蘇諮議局書記長何人陽湖**孟君森**也孟君自充書記長後遇事**獨斷獨行**不與常駐員協商所辦事件往往有常駐員未知而已發行者以故各**議員已積不能平**而甯屬議員**尤甚**此次縮短國會年限事諮議局於未奉上諭前先於初三日接北京某議員電謂國會准宣統五年召集代表則命民政部遍令出京時諸議局適在常會期內議員齊集而書記長接電後乃僅與局中**最少數之一二人商議**謂**代表**如此**歸來太無面子**欲裝代表面子莫若以此**縮短三年之功歸**於**代表**欲國民知代表請願之功莫若**舉行歡祝會**於是一面發電叩謝資政院一面通電**各團**體舉行歡祝會此電之**起草者**何**人**即常府議員亦卽請願代表之一**人于君定一**也蓋其電文在作者之意**注重**在**代表請願有效六字**以下天恩高厚感激涕零等語不過叩謝之**門面語耳**豈知書記長等太顧代表一方面其他均不暇顧及故此電宣布後各議員即**紛紛**向主持此事之一二人**詰責**甚且有登報聲明不認此容易感激涕零之代表而書記長等乃窘甚諮議局傳知甯城各界後無人起而奉行者而書記長等乃益窘且既令各團體歡祝矣則諮議

局自不能不舉然欲舉行歡祝會又恐和附者仍無其人而書記長等乃竭之又竭不得已乃於開會之日由張議長登台宣布諮議局應開祝會之理由謂國會雖未能即開然已縮短三年不可謂非朝廷之俯順輿情故理應歡祝不料各議員反對如故有謂政府無意立憲不過敷衍面目而已者有謂江蘇諮議局爲聯合各省請願速開之發起者故各界可以歡祝我諮議局獨不能歡祝者爭辨良久有謝議員起而言云朝旨已許國會縮短三年歡則歡矣然未知宣統五年果能召集而一無阻礙否故目前雖歡而可以不祝俟宣統五年果能籌備完全實行召集則我諮議局可開一大大的歡祝會聞者鼓掌張議長乃令起立表決於是起立贊成開祝會者僅二人而已而諮議局之歡祝會遂決然罷議

記者曰江蘇諮議局之祝會罷則罷矣然其始以諮議局之名義電令各團體竭誠歡祝而已反寂然不動吾知各團體不知內容者必曰諮議局愚弄我輩耳否則必曰諮議局受激刺而停止歡祝我輩遵命舉行者直代受諮議局唾罵耳聞自諮議局通電各團體後若蘇州若松江若上海皆已舉行歡祝矣倘各團體反詞以詰問諮議局曰何不開會歡祝試問書記長等將何詞以對嗚呼諮議局之命令如此信用一失不可復收此後之命令不將等諸驪山烽火耶

三千三百元之書記長

各省諮議局通例局內不准職員挈帶家眷住宿故江蘇諮議局書記長陽湖孟君於諮議局圍牆以外覓購地址一方建屋數椽以爲安置眷屬之用業已竣工惟由其門首所築直達諮議局大門馬路一條則尚未竣各議員覩此美輪美奐咸以此爲書記長置造不之異也迨此次審查諮議局決算於建築類簿冊內發現職員宿舍一項載購地費錢五百數十千文建築費洋二千八百餘元各審查員茫然不知爲何物旋以冊籍浩繁不易稽核退飭科員另造一表因此該決算延未覈復不料於此時間已爲他議員知悉紛紛致函議長詰問議長則代書記長申辨文牘往還盈寸其議員詰問函中最爲剴切之處有諮議局以官塲靡費痛加駁斥今諸議局乃躬自蹈之可爲痛哭等語議長以事已鬧糟勢非經大會公決不可乃將往來函件交審查員討議審查員始恍然於簿冊內職員宿舍一項之所出來遂將此欵發出於開會之日報告大衆張議長起言此宿舍雖爲書記長購造居住家眷然書記長曾出房租且此項購地建築費卽在所限諮議局建築費十二萬以內開支並未另有所糜費我諮議局可視此爲一種生息之欵如嫌職員宿舍名稱不合不妨更改於是各議員羣起駁詰有謂諮議局除我常駐員自籌經費建築廨所外其餘職員局中皆有高大洋房可住何必另建宿舍者有謂我輩亦不妨另建宿舍祇須納租金已可者有謂諮議局左近係荒僻之地此後書記長如遷去能保必有人賃居否者有謂諮議局建築費以若干數爲限者謂用費不能超過所限之外並非必欲用達若干數而可任意糜費者辨難至此有某議員起而解決之謂議長既認此欵爲一種生息之用則我輩可以不論總之我輩心目中無職員宿舍四字可矣又何須改易名稱於是各議員始默然無言此議遂通過

記者曰既定名爲職員宿舍則此宿舍明爲諮議局房屋似無再納租金之理既定名爲職員宿舍則雖在諮議局圍牆以外似無可居職員眷屬之理於名義上種種矛盾不言而喻今書記長以欲挈帶家眷之故而用諮議局經費購建宿舍於圍牆以外又恐旁人訾議而納租金自謂心廣體胖可安居而無愧不知諮議局非建屋出租地也倘果如某議員言各職員援例以請試問江蘇諮議局能購建幾多房屋任人租借又試問議長何等職員可租借諮議局宿舍

四元八角之議長

此次江蘇諮議局決算審查員審查年流簿冊內見有開支某員車錢數十文某員鹹蛋數十文某員茶葉點心數十文種種雜支名目甚多於是各審查員商議以此種不合規則之零碎開支不便糾舉然雖微細無甚夥又不便置之不問乃議糾舉其欵項較鉅而其人爲局中領袖者以儆其餘適查得簿冊內有張議長某項開支洋四元八角一欵乃遂發出於開會日通過職員宿舍一案後審查員復起而報告謂此欵雖其細已甚然議長却不應有此等開支或者庶務員誤擕在內亦未可知請公決審查員寔然糾舉及此議長乃徐徐起而言曰以若大之諮議局而議長有此四元八角之開支在稍爲圓融者視之以爲議長用此戔戔者殊未過當當不毛舉及此今審查員竟不稍徇情面足見我江蘇諮議局之熱心任事者大有人在也鄙人不勝欣慰之至聞者粲然

記者曰諮議局之公欵江蘇全省人民之膏血也上自議長職員下至僕役皆不當有分文之銷耗更不當因尊卑而稍有寬嚴之差別若以議長尊貴而可稍寬其格則揆諸古人一介不取之義已剌謬矣審查員不嫌

繁瑣糾及此其細已甚之欵理所應爾初無情面之可徇而亦非矯情以與議長爲難也君子觀人於微故古之大聖大賢大豪傑於細行小節處一絲不苟今張議長既不以糾舉爲惡而以爲慰是議長喜聞已過者記者敢盡詞以告或曰議長當時其詞雖深喜之其實乃若有憾焉爾然歟否歟則非記者所敢知矣

※專電※

●電一（北京）
御史廣德奏興復海軍人材缺乏海陸並重人材海軍無學堂奇才難遇亟應籌辦學堂培養人材奉旨籌辦海軍大臣知道

●電二（北京）
張翼爲開平煤礦又上封奏仍主副約反對贖回奉旨着鈔交外務部會同度支部併案核議

●電三 北京
陸軍部前奏定陸軍審判章程百十三條昨特通咨各省遵照辦理

●電四（北京）
美國借欵代表斯德列杜榮到京磋商財政

●電五（北京）
庫倫辦事大臣三多奏革喇嘛商卓特巴歸案訊辦

●電六（東京）
日本政府於西二十五日發行借換公債二千五百萬元鐵道公債一千萬元共三千五百萬元

●電七（東京）
美國加州勞働界擬於西明年二月開會歡祝最近民主黨之勝利並對抗外國勞働界强固白人聯合之勢力

※緊要新聞一※

內外行政公費預算之草案 北京

○內外行政公費前由預算股員會舉定特任起草員六人現已將草案擬定探錄如下

京官一年度 軍機二萬四千兩 尙書一萬兩 侍郎八千兩 丞四千兩 參三千六百兩 候補丞參及丞參上行走不支薪水有主管事項者各以其事項開支至如衙門附設局所比照各司辦理 附列各司等級如左 一等二千四百兩 二等一千九百二十兩 三等九百六十兩 四等六百兩 五等四百八十兩 六等三百六十兩 七等一百八十兩 司長參事僉事在內多者照減不足者不加

外省一年度 總督繁二萬四千兩簡二萬兩 巡撫繁一萬八千兩簡一萬四千兩 布政繁一萬兩簡八千兩 民政 交涉 度支 提法 提學 鹽運各司皆六千兩 各道繁五千兩簡四千兩 各府繁四千兩簡三千六百兩 州縣照原案不加修正 督撫司道各科員 科長月支八十兩 副科長月支六十兩 一等科員月支五十兩 二等科員月支四十兩 三等科員月支三十兩 繁局所長四人 員十六人 司事八人 書記三十二人 簡局所長四人 員八人 司事六人 書記二十四人

憲政編查館之大振作 北京

○憲政編查館因資政院屢次攻擊恐難立腳爰於十八日開大會議到者三十餘員會議至一日之久議決事件如左(一)速訂高等文官試驗章程(二)提前頒布新官制(三)釐改籌備清單凡一切籌辦事項限明年一律告竣(四)新內閣模型明年成立(五)明年年底撤館歸併新內閣此議決之大概情形也聞開議之時發言最多者爲汪榮寶金邦平陸宗輿林炳章沈林一勞乃宣章宗祥吳廷燮顧鼇胡礽泰董康諸人大致皆與資政院有關係者其提調中則以劉仲魯發言最多云

東三省不可終日矣 北京

○日前東三省總督錫清帥又有長電到京約數千言極陳某國在東三省着着進行危險萬分其中共分十餘項如暗測三省險要地勢出重資收買馬賊以練勁旅增兵來滿保護商業等事並請政府迅速指示方針以籌對付

又東三省友人來函云刻下某國人挾其席捲餘威在三省肆爲種種强暴凡遇買賣交易等事恃强圖賴屢有所聞或强買中國人貨而不給價或强迫中國人購買彼貨種種强暴令人難堪蓋實屬有意挑釁嗚呼三省情形如此危急我政府能稍紓東顧之憂乎

請願國會代表王法勤張銘勳溫世霖三君因東省强鄰逼處眈眈順直牽動全國大局實屬岌岌可危特自備資斧親往調查現狀俾北五省聯合一氣互籌對待方法聞月初即出發成行云

海外逋臣與都中同志之關繫 北京

○同志會幹事孫洪伊等上濤貝勒書云肅叩起居備聆清誨欽感莫名吾國朝局自初三日上諭發表後振新氣象企望日進顧立憲機關誠在設內閣開國會然其所以成此閣會者勢不可不有政黨吾國民氣衰苶已極拔而起之非得朝廷舉舊時黨禁廓然解除深恐人民瞻顧回皇而疑沮之心未能盡泯矧戊戌往事四海痛悼主張變法實惟德宗時會中梗乃坐獄黨人誅戮竄亡士氣頓沮今所存者棲息海外拳拳忠愛未更初節閉戶

撰述則鼓吹宗邦之立憲旅行考察則論列各國之政俗傳播內地詫爲異材夫是非不明功罪不彰此最天下痛心之事今當朝廷急促更新需才若渴之秋豈可遺賢異國坐枉受錮久不昭雪殿下明照及於四海伏望嘉謨入告解除禁綱則羣生騰躍咸沐清化政黨之興行有日也夫事誠發之自上則人民距躍感激振厲十倍勝於下之陳請萬萬也惟殿下裁之少閒當再趨叩皇悚不備

同志會又通告各團體云國會期限業經縮短政黨發生正在此時顧吾國民氣壅蔽遏抑更數千禩渙而不羣將欲凝散爲團一朝融合勢必先舉舊時禁綱掃蕩廓除而後海內人心淬焉振厲翔躍清明四無障礙此先朝黨禁不可不請求開釋者也矧戊戌之役爲吾國維新開幕功在黨人義不容掩屬以時會所厄誅戮竄亡四海痛悼至今未息而遁臣在外始終一德拳拳忠愛日望興邦箸述餉人皆在國計鼓吹立憲其說風行豈可功罪不明長羅禁錮夫憲政萌芽時代時局孔艱需才甚殷正當招賢進能網羅陬澨則南海滄江政治學識卓然不羣並世論才誠不數數淪棄不用亦深爲國家可惜今當資政院開院期內擬上書陳請開釋黨禁昭示天下宏政黨之先聲廣賢能之登進朝局一新則庶幾舉國耳目易視改聽憲政進行爲效尤捷諸君子倘具有同情務望簽名寄示方當脫離專制捐棄忌諱之秋苟利於國豈可默爾不言坐是上辜君父下負人民利害昭然惟諸君子裁之

郵農兩部議覆借款築路之意見（北京）

○度外　二部議覆東督借款築路摺內容已誌前報茲悉郵傳部農工商部對於原奏之意見略有不同如郵傳部略稱鐵路分國防營業兩種原奏謂粵漢張恰伊黑川藏四路須同時並舉等語除粵漢一路或由各該省自籌款項或借款興築應另案辦理外其餘各路若以比之洛潼鐵路及川滇鐵路似可從緩議修總之緩急必宜斟酌應俟度支部妥籌辦法後會同辦理農工商部則謂原奏稱商借商還免起國際交涉等語本部已見及此正在擬訂章程至借債方法應俟度支部妥爲籌畫會同辦理並悉此摺係度支部主稿會同各部辦理云

資政院議員可以無憾

○字林報載二十四日北京電云前資政院奏請將滇鹽加價桂省學務兩案歸本省諮議局議決今日奉旨批准該旨已在資政院宣讀故彈劾軍機大臣對付兩案違法之摺稿已經資政院取消現復另擧他員草摺歷敘軍機處成於乾隆之季洎乎今日其權乃無限制然軍機處須對於國民負有責任則始能容其享此大權否則當急組織內閣以爲之代云　又載同日北京電云資政院議員已同心贊成急即施行最完全之禁烟辦法並不主張另與英國締結鴉片條約云

資政院議員質問種種

▲高凌霄質問學部陸軍部　竊查東西各立憲國莫不寓兵於學其國民莫不負兵役之義務自二十一或二十五以上三十五或四十以下全國人皆爲兵役義務期間國家有事必應徵調我國各行省共練三十六鎮然已成鎮者仍較綠防練勇相去無幾鎮內變則有餘禦外侮則不足設有戰事何以盾後議員竊以爲不行國民徵兵制度必無由自强也據此理由敢申質問(甲)質問學部者(一)教育宗旨四曰尚武學部歷年章程文告興學方針何以不注重國民軍事教育(二)學部編訂教科何以諱言國恥諱言時變令國民不知身與國之直接關係無由激發愛國心(三)學堂體操僅同虛設終無實效何以不多方提倡柔術技擊力圖國民體育之發達(乙)質問陸軍部者(一)立憲國皆寓兵於民何以不奏請聖旨速頒定國民徵兵制度(二)敬讀欽定憲法大綱第二十一條臣民依法律所定有納稅當兵之義務何以不規定國民兵役義務年限請旨頒行全國(三)立憲國對於國家大政恆以演說電術痛陳危害多方激厲國民方今時局阽危胡猶文治太平不設法倡導國民敢死之氣

▲席綬質問法部　查刑事制度分立法裁判行刑三者同爲保護公益且達刑事之目的並無輕重之可分而就性質言則三者中不無區別立法裁判乃屬形式的性質監獄則屬實體的性質蓋刑名由刑法規定刑期由裁判所宣告而刑罰之執行則在監獄故無論刑法如何完備裁判如何公平使監獄不能改良則徒法不能自行裁判亦同虛設茲查各省關於監獄一端亦未實行其在省會及各商埠監獄之內容或用舊有之習藝所稍事擴充或另關基址而規模狹小亦未盡合乎各國監獄建築之法其形諸奏章之所謂籌辦者不無徒託空言之咎吾國之所以急於將刑事制度改革者原爲減少犯罪收回領事裁判權之用若就現今各省監獄言之恐將來犯罪不能因此減少而收監獄之實益即外人藉口於司法制度之未完全不能服於吾國法權之下又查監獄階級有中央監獄地方監獄及支監三者中央監獄規模宜宏廠設備宜完全職員最多經費最鉅拘禁者皆係重罪地方監獄規模設備及職員經費較中央監獄減省拘禁者之罪亦較輕支監者即分監一切概從簡易拘禁者分四種一幼年二初犯三短期四未決其經費多由地方籌集職員即由本地紳士承充而改良監獄則分二種辦法若從羅馬式即從輕罪着手其法順而易以幼年犯罪之人並非習於爲惡一經化導則變爲良善此順

而易之說也若從白耳義式從重罪者手其法逆而難以犯重罪者其性質近於犯罪如水就下欲變化其氣質殊非易易此逆而難之說也日本監獄初用白耳義式後來因無成效盡改爲羅馬式現在中國監獄改良未知從何着手憲法大綱亦未規定明文不識法部或別有良策否

胡思敬差强人意

北京　○月初御史胡思敬上封奏一件留中未發外間皆傳其反對憲政以其人之迂滯守舊推之殊覺近似頃據同臺某君言及胡摺內容尙有差强人意之處蓋全摺分上中下三策其上策謂朝廷如能整飭紀綱杜絕倖進於用人行政諸大端一一運以精心始終不苟則實行專制政策亦無不可不獨憲可以不立卽國會亦可不開中策謂若保持今日之現狀政出多門賄賂公行朝廷無始終一貫之政策國家有朝不保夕之危機則誠不若卽開國會與天下臣民共擔其責至若緩至數年之後再開國會斯爲下策云云觀此一番議論亦未始無一二語道着也

且看川路股東勢力如何

北京　○十六日四川旅京各界開會討論川路倒欵事宜羣以現在之維持川路股東會應與三十三年存案之議會合併爲一繼續立案以厚團體大衆贊成散會時適郵部所調編纂路律之施愚（施典章侄）到場手持傳單一紙聲言川路股未集齊收未得半此時非是開工時期卽非成都股東總會成立時期更不得有董事局將電川督勒令股東停會並列發起人顧鼇陳鍾信曾鑑張智遠謝緒璠曾維藩胡駿宋以仁施愚九人姓名另一傳單則直擯各界股東於局外當時會員易倩愚楊重岳等力與爭辯謂股東總會係屬奏案開辦已經二年現正召集何能解散且旅京各界均係股東何可抹煞施愚抗辯不屈並謂伊叔施典章以川欵二百萬收買股票營業生利係屬正當辦法無甚罪案且謂前京官七十餘人公呈伊九人未曾署名不是京官全體更自稱在郵部編纂路律凡前日趙熙甘大璋等先後兩奏及京官杜德輿鄧鎔等七十餘人公呈與資政議院員劉緯李文熙兩次質問郵部必使之歸於無效云

京師近事

▲憲法大臣倫澤兩貝子以各省不乏精通憲法人員惟多有因要差不克來京者擬添設諮議官名目隨時諮詢一切並聞擬派駐各國欽使爲調查憲法大臣大約將隨同奏調纂擬員摺一併具奏并聞兩貝子會商辦公之地擬卽假憲政編查館不另設立公所云

▲浙路全體股東代表朱福詵等六人日前到京旅京浙人開會歡迎朱君演說此次來京宗旨一仍舉湯壽潛爲總理一將部定存欵合同作廢一將洋工程師辭退另選用華工程師先赴郵傳部當面要求如不得請則訴之都察院如再不得請則訴之朝廷云云另印浙路始末述略一冊分贈各界俾知該路近日之眞相並聞將呈請都察院代奏開復湯之原職不知果能辦到否

▲京師總董事會總董須總議事會舉定之後由民政部奏請欽派現聞內外城商議此項總董事會須於今年年內成立云

▲日前廷尙書於奏覆查明吏部保案情形時特附片奏請將原擬黃祖詒罪名更正已經奉旨依議茲訪悉此次得邀殊恩之原因不盡在廷尙書之一片蓋原參御史趙炳麟日前曾上封章力言此案所擬罪名輕重失當原摺未經發抄當交廷尙書閱看故有此次之更正

▲督辦鹽政大臣參革之福建鹽道陳劉聞因陳道以鹽政處所訂新章碍難實行力爲辯駁又因晏提調與陳素日不合故有此結果云

❋時評❋

其一

自初三日下驅逐國會代表之詔旨而樞臣對付代表之手段遂愈出而愈辣通飭解散之不已又密查同志會之姓名以爲嚴厲處置之地步何哀哀諸公仇視請願代表之甚耶

記者猶憶當代表團初二次上書請願之時某權要嘗自表同情某親貴且極意獎借如飴如蜜之甘詞固猶在代表團耳中也

忽焉煦嫗撫慰忽焉努目戟指不圖政府諸老之面目善變至此

其二

資政院開院尙未兩月而樞府可怖可憤之眞面目已全現始也聞到院質問之要求則峻詞拒絕繼也聞上奏彈劾之提議則密謀解散

不圖樞臣之對於資政院竟賤之如草芥又畏之如革命黨記者曰資政院尙如此則三年後之國會可知吾爲樞老憂吾又爲國民懼

其三

近來康梁運動起復之風傳方日騰於報紙而同志會乞憐濤邸借重同胞爲南海滄江作說客之通告書適於是時出現記者曰異哉吾欲一覘其究竟

鳳舞臺大會串廣告

本舞臺名角為[illegible]等諸仙部家名海及名上為花排輔警演絕世新技好頴滿戲新臺燈樣隨彩佈劇開景上海有未奇之乞觀界各

早臨　實共 566

廿六夜戲目

沈小飛芙仙花牛王小王恩王寶寶　計城　南樓傳

廿七日戲目

洪筱賽牛王恩王寶寶　三笑姻緣

法大馬路吉祥街口

歌舞臺今夜好戲

十二月十六日全班名角合演

擒張任奎台　鳳玉　想發憾五老聚會

十二月十六夜全班名角合演

鼎盛春秋　宦海風波

丹桂雲記茶園

念六禮拜日戲

金瑞寶　柯瑞芝　小雙處　小金鐘　陸菊芬　金秀山　戲迷傳

戲資除一應開支外所餘樂助請減房租事務所經濟

雙處　筱金鐘　請減房租

丹桂雲記園主謹告

歌舞臺大戲園

重排文明改良佈景新戲

宦海十六本風波

此戲著名三藝員前次在申經人歡迎……

寶和洋行告白

禮拜日拍賣

石路中新開迎貴茶園

廿六日正廳洋一角特請京都眞正超等全班文武名角演拿手好戲

賊咬一口　割髮代首　四盞燈德俊　張

廿六夜大減價正廳洋二角特請京都超等全班文武名角拿手好戲

譚月明　四杰村

商辦新舞臺

廿六禮拜日戲目價目官廳包廂三角正廳三層樓二角二等一角

黃忠十三功　全本　全本情天慘史

十月廿六夜准演三齣好戲外送三四本新茶花小照片一種

戰皖城　目蓮救母　全本　新三四本茶花

鳳舞臺廿七日戲會串廣告

是日價目頭等正廳每位五角二層樓包廂每位六角

王克琴　陸菊芬　牛桂芬　王寶寶　恩曉峰　一想人

日戲禮拜頭等正廳三角

三十門街　笑笑笑　漢皋宦海　新茶花

大舞臺

廿六日頭等正廳

法大馬路卜鄰里口鳳舞臺

念六日戲特請蘇春仙並班北里名花會串合演新串拿手日戲

王克琴　恩曉峯　王寶寶　三笑姻緣

廿六夜戲特請蘇春仙茶園邀請北里名花會串新排文武新戲

王克琴　恩曉峰　王寶寶

丹桂雲記茶園

夜戲外請超等名角合演拿手好戲

張文美　客鳳奎馬　串遺翠林　金謝小花　客元月　串春龍梅　花失　山鞍

寶善街

十月廿六

文明大舞臺

念五夜　念六夜

敬送特別贈品

念五夜即禮拜六夜　頭二本　二十世紀

念六夜即禮拜夜　三四本　二十世紀

新茶花　新茶花

初次新演改良新戲全本初次新演改良新戲極新燈彩新戲

頭二本漢皋宦海　割髮代首　三四本漢皋宦海　鵲橋相會

是夜凡座頭等正廳特別包廂
諸君每位各送一方白巾上均
有各藝員拿手好戲照在上面
屆期務請諸君早來賞鑑為幸

鳴盛瑞記梨園

十月念六即禮拜日戲
是日加演反宮裝大送子

正本
續演楊家將全傳　四卷
楊八妹取金刀
全班文武名角拍演
夜演爽檯成套
倘司徒困南陽

風情九　聲架棠　武松昭　新蛇王蘇　靚芬仔　大牛三　美八煊

首本

日價：特等大洋二角　頭等大洋角半　二等大洋一角　三等大錢八十

夜價：特等大洋三角　頭等大洋二角　二等大洋角半　三等小洋一角

（羣仙茶園）

廿六日正戲正廳每位洋一角

白文奎　金處　賽春恆　蓋七省　金鏡翠　賽勝奎　一陣風　紅菊花　小蓮英　馮子梅　賽呂布　林黛玉　小來全

烏盆計　准演雙設唐　頻演雙斷橋　合演盧冰坡　准演日月圖　頻演黃鶴樓　准演紡棉花

廿六夜起大減價正廳每位二角

白文奎　林雲仙　蓋七省　金鏡翠　賽春恆　金處　賽月樵　賽勝奎　林黛玉　小蓮英　馮子梅　吳新寶　紅菊花

准演合演頻演准演頻演准演空准演
探同二進搜救白　烈城活門
母合姐廟孤孤水灘女傳計絡門

文明大舞臺

廿六日戲全部藝員一齊登檯

禮拜日戲價目

頭等正廳每位洋三角　二等正廳每位洋二角　三層樓包廂每位洋二角　特別包廂每位洋四角　幼童減半　僕票大洋一角

乙589

禮拜日拍賣　新谷洋行

准於念六日上午十點鐘在北四川路七十三號本行拍賣古館大班住宅木器什物零碎此佈

禮拜一拍賣

魯意師摩洋行

始創自同治十三年即英一千八百七十四年

准於廿七日十點鐘並下午二點半在梵王渡路第八號拍賣書樓間大菜室臥房間洗浴間廚房間一應頂上各種木器洋琴什物零星不計廿五廿六日可看此佈　魯意師摩洋行啓

丙791

禮拜一拍賣　公信貨

准於廿七日十一點鐘在本棧房出賣三磅半至七磅軟硬磁岳陽樓官誥圖財星照彩美八壽鹿祿氣球立馬牌祝壽圖絨蝴蝶羊牌各種洋紅布等餘貨不計此佈各貨均限二禮拜內出清　老公茂洋行啓

丙876

亮件洋行

禮拜一拍賣　愛利輪船

准於本月念七日下午二點半鐘在董家渡愛利輪船上拍賣愛利輪船關噸一千四百念噸毛噸二千三百卅七噸裝重二千一百念噸噸格五百卅噸該船淨于一千八百八十四年長三百十六尺闊卅八尺三寸深廿三尺六寸吃水空船十三尺裝足吃水廿一尺在老愛花註冊頭等保險走水十海里半所有引擎鍋爐均各堅固甚好另有電燈及做自來冰機器以上各節大概確實如欲觀看該船請至本行取函往閱拍定之後一切風險均歸買主自理屆期二點鐘至美最時碼頭同趁小輪前往該處面拍此佈

乙5300

禮拜一拍賣

利濟公司大班住宅

寶和洋行

准於廿七日上午十點鐘下午二點半在衛海路第廿號住宅內拍賣上等柚木器帽架扶梯毯火油火爐石鏡油畫鏡腳踏車書椅椅籐氣地毯書廚古董廚大菜間式大菜椅上等玻璃盃盆鐘人床房間式油水大鏡小孩床小孩車膳家箱衣櫃器蕩磁浴缸小孩腳踏車玩物等又歷朝古董磁器擺式等花盆內花草木等洋琴一只電氣風扇象皮四輪馬車乙部馬鞍又十二匹馬力五人坐電氣車一部准念五六日先可觀看　寶和洋行啓

禮拜一拍賣　同祿貨

亮件洋行

准於本月廿七日上午十點半鐘在英大馬路西首第四百十二號門牌稻香村茶食店內拍賣火焚餘剩一臘茶食糖菓蜜餞餅干瓜子花生以及銅錫器木器生財衣服另星什物等不計此佈

乙5624

禮拜一拍賣

瑞和洋行

准於廿七日十點鐘在虹口北蘇州路第三十五號住宅內拍賣帽架火爐鏡椅子式地毯鐵床房間式畫鏡浴缸以及一應另星什物不計此佈

乙5618

禮拜一拍賣

花綢貢緞線襪

瑞和洋行

准於廿七日下午三點鐘在本棧拍賣常蛾鷄牌線襪數箱以及上等花綢貢緞數十疋如各客欲拍者於該日上午至本棧觀看可也此佈

乙5616

禮拜一拍賣

魯意師摩洋行

始創自同治十三年即英一千八百七十四年

准於念七日二點半鐘在本棧拍賣地亞士二喬觀書光花佈牧羊圖金花羽綢美八絲光花席法二美品纛洋花羽綢牧羊閃色羽綢元羽綢轄門射敦芑字羽綢錦隆花色貨夜豐棉法蘭絨克會森成金圖挑華車色花羽綢嘁壓五路進寶泰西緞和記荷花會元羽綢誅仙陣花席法咪吔色素泰西緞晉鑒彩條絨棉法蘭絨和興彩劉海花羅緞豐泰富桑華花羽綢增裕印花法蘭絨百利印花席法元亨添香圖泰西緞漿實盃元羽綢提成絲光尺六**印度棉紗**十二支新雙八絨條子羔蔴呢球廿餘包等貨此佈　魯意師摩洋行啓

丙789

禮拜二拍賣

魯意師摩洋行

始創自同治十三年即英一千七百七十四年

准於廿八日下午二點半在虹口乍浦路阿而自來醫第十一號即新關總會相近拍賣書樓大菜間臥房對房一應木器洋琴什物不計陽日可看此佈　魯意師摩洋行啓

禮拜一拍賣　淨漬貨

瑞和洋行

准於廿七日下午二點半鐘在本棧拍賣金獅牌牛奶五十箱顏料三箱砂皮紙一箱上等爲司格酒五桶又十箱白蘭地酒一百箱外國棗子卅箱白塔油一箱晒定魚九箱香皂一箱黑料二箱牛皮六担磁粉盒五十箱以及水龍打蛋[illegible]器荷囒水鉄管汗衫手套洋襪扯子香烟布疋各種樣子貨另物不計此佈　瑞和洋行啓

乙5617

禮拜二拍賣

魯意師摩洋行

始創自同治十三年即英一千八百七十四年

准於念八日十點鐘在愛文義路第八十一號拍賣書樓大餐間房間浴間廚房一應木器洋琴什物又于午時拍賣皮蓬車紅白馬疋馬車像生馬夫衣服不計可于念七日先往觀看此佈　魯意師摩洋行啓

丙791

禮拜二拍賣

瑞和洋行

准於廿八日二點半鐘在本棧拍賣天祥英雄會彩邊綠光元羽綢綉薦元太西緞義源五牡丹票布禮和大美人眞頭號花寧綢桂花亭天官愛菊色花羽綢印花羽綢八仙彩花羽綢雅觀樓元太西緞禿元綠羅緞色絲絨裕昌禿元雜色厚呢色芝蘇呢德記經元太西緞仔洽酒仙元羽綢愛禮司九虎雙京印懷地亞士色花羽綢美人色花夕法牧羊金花羽綢印花羽綢人虎元羽綢洋紅花布好華色花羅緞三角六新花羽綢志大降龍門郡英會電彩邊白邊元羽綢粢夫人元太西緞一狗洋帛呢晉隆哈未彩糸絨元亨天添元太西緞八美色花素太西緞尺六絲光元絨普隆英童絨布公平祝壽色花羽綢祥興觀花黃邊元太西緞彩條絨和記五福四十碼三十碼細斜和祥格子絨沙逐補忠色太西寶綢連利十一磅至十四磅童子雙**市布**人檢三D細布積價元亨寶盃元羽綢豐裕旗金五鶴花其痕頭粗布鬼頭絨布餘貨不計此佈

5630

禮拜三拍賣

瑞和洋行

准於廿九日十二點鐘在英大馬路碼頭拍賣白相船一只此佈　瑞和洋行啓

乙562

亮件洋行

奉公堂諭

禮拜二拍賣　押款地皮

准於本月念八日下午四點鐘在本行拍賣英商愛爾德控華人張昭雲抵地不贖之地皮一塊該地坐落二十七保一區南十二圖東聖字圩戈登路之東裕源紗廠之北方單第五百零三號業戶奚明山則田一畝八分五厘四毫屆期請駕臨小行面拍如須觀看圖樣請來小行可也此佈

乙76

禮拜二拍賣

俄國領事住宅

寶和洋行

准於二十八日上午十點鐘在黃浦路十二號住宅內拍賣上等柚木器房間色書樓色大菜間式椅檯等自鳴鐘玻璃器雙單人床舊衣服千里鏡風雨表油畫鏡各種**銀器**並古董博古擺式**洋琴**二只准於廿六廿七日先可觀看此佈　寶和洋行啓

丙793

禮拜三拍賣　淨漬貨

魯意師摩洋行

始創自同治十三年即英一千八百七十四年

准於廿九日下午二點半在本棧拍賣十二兩九兩紅洋燭二百餘箱磁磁面盆二箱湯磁茶杯二箱磁磁口杯二箱風琴三箱寶興牛奶七十八箱湯磁飯鍋五箱蕩磁羹一箱光耀皂八十箱火酒五十箱潑火粉三十箱茶壺一箱花盆一箱錫盆錫杯錫字件一應什物不計此佈　魯意師摩洋行啓

乙69

禮拜三拍賣

瑞和洋行

准於念九日十點鐘在本行拍賣雙人銅床鐵床全副房間式寫字檯火爐地毯門廉照相器俱自來火燈鐵箱以及電氣燈洋琴影戲器俱洋因各種要貨等不計此佈　瑞和洋行啓

（特別命相）

又臥龍

看會度指奇門數學不報八字知年月日時前後奇中不靈不取相命起碼五角寓四馬路口棋盤街永和祥棧九號房

大清宣統二年庚戌十月廿六日 共二張

申報第一張後幅

西曆一千九百十年十一月廿七號 禮拜日

廣嗣金丹

鄙人自幼善病弱不勝衣比及力學之年又誤犯手淫以致年屆大衍精神十分頹唐一切腰酸腿軟耳鳴目眩之症由漸而劇尤恨者遺洩之病間夜必作非惟膝下猶虛自病因之俱起嘗求大江南北諸名醫診治服藥已近三年病不見瘥龍鍾益甚去歲春仲赴陳子良社友湯餅會述及渠之得子全賴服上海攤香爐廣嗣金丹之功勸僕亦速購服席間聞言而購者計有四人惟僕服僅兩星期室人即覺懷姙又服旬日諸病居然若失引鏡自照面貌頓覺雄壯兩目閃閃有神而室人於上月二十晚存生兩雄啼聲洪大不禁喜出望外叩之羅郭嚴三友服後皆如願以償獨嚴公課於穩婆之手竟失掌上明珠如此種子聖藥眞不愧廣嗣金丹用特書其大略謝代登海上各報俾免伯道之憾○（下略）金陵楠花碑程鵬萬拜啓○開設上海盆湯街絲業會館北寧波路口五開間門面○附價單料每盒洋兩元老年久痿用雙料每盒洋五元請留心假冒認明藥紙包上有攤雲氏肖像五開間門面方是的眞○攤香爐錄登原信謹置案頭以供披閱

Z6293

江南製造局提調處啓事

敬啓者敝局近來與從前迥異員司迭奉部飭裁減已逾著三分之一現値清理財政諸須再行裁汰勢難更有增添而各處來者尙復絡繹爲此廣告幸勿舟車僕僕往返徒勞尙此奉布務祈原諒

江南製造局提調處謹啓

502R

新昌眞馬寶

創世多年 名馳天下

馬寶爲專治痴癲獨一無二聖藥神效之速仙丹無異獨自本號創售以來世患痴癲得此而痊者實屬數不勝計因此名馳四海無口不碑此固昭昭在人耳目老少咸知

不過利之所在人必垂涎見本號生意一盛百假因此蜂起比年以來市上魚目混珠所在不免購者不可不察焉茲將所治各症開列於後○一治各種文武痴癲不論年久新起重者只須一錢六七分輕者六分足敷治痊其餘雞羊猪瘋等症特發病時只須吞服三四分無不立奏奇功他如中風中寒中暑以及各種肝胃氣痛一切痰症服之立應誠至寶焉勿輕視之開設上海六馬路西首格致書院對面萬森醫園隔壁弄內進弄一直望南見第三圈門轉灣老仁壽里弄內第四十三號門牌新昌人參號發兌如蒙遠方顧惠如變民局寄洋必須另由郵政關照一函爲妥信力自給每分價洋一二元無扣

5415

看爲須便宜須衛生

電燈

凡紳商公館店舖用新發明之金絲茄子燈泡或大電燈最爲合宜至于碼頭船塢花園及招牌燈門燈等一類用大電燈光亮無比如欲知一切詳細者請駕臨大馬路四百七十一二號本公司便是

公共租界工部局電燈公司啓

甲447

日本美濃部達吉 國法學講義

金泯瀾譯

美濃部達吉日本公法學者之巨子也本書有四長一可爲完全法學專就法理觀察無政治見解歷史感情攙於其間二可爲世界法學說明世界共通法理不偏於一國一地之特別情形三可爲經驗法學所說明者爲現代法律現象不徒騁於理想四可爲眞正法學力主國家將關而闢君主主體國民主體之論譯筆雅暢足使讀者豁然定價大洋一元

●●上海商務印書館發行

乙5558

醉翁樓新記酒館廣告

啓者各戶所欠小店之酒席菜帳等均須有收帳單爲憑方可照付如有私收抵劃而無收條者小店槪不承認特此聲明以杜私收而免糾葛此佈

Z5441

海狗腎汁壯陽廣嗣金丹

參茸珠朮

凡購此藥務須認明崔氏攤香爐牌號附近假冒切切小心○附送奇藥包治陽萎神妙莫測比衆不同

海上壯陽種子之藥在坑滿坑在谷滿谷所難得者王道而兼神驗也本爐自開創以來未敢出售此藥者因無盡善盡美之奇效良方故也去秋始於陳倘書家得此出神入化之秘方第藥本昂貴不易製煉故遲至今日始克告成先將老年陽痿少年精竭之人一一試驗無不囘天再造健如龍虎乃敢出而問世蓋本爐之名譽關係甚大不得不愼重至再也此丹專治老年陽痿少年陰虛以及精竅不固見色流精未交先洩既交不久舉而不堅洩而不射或少年懊犯手淫或後天戕伐太過以致腰酸腿軟耳目昏眩神思恍惚百體委頓等症服之壯陽煖腎固精滋陰益命門之眞火療氣血之虛寒督經既固諸恙悉平冬不畏冷夏不畏熱鬚髮轉黑視聽若明雖琴瑟屢調精神不倦神勇奮發曲盡歡娛且儘可保險身體轉弱爲強更有比衆不同者如諸君服無功效儘可將原藥退還情願原洋奉璧惟請留心假冒須認明藥紙包上有攤雲氏肖像五開間門面方是的眞每兩實洋二元每料一斤收本洋念八元雙料治老年久痿每盒五元

遷設上海盆湯街過絲業會館寧波路口五開間門面

攤香爐總發行所 攤雲氏啓 製藥所仍在北京路根德里內照常交易

5 83

患小腸氣速看

余於光緒卅四年冬赴奉天辦民屯貿易奔走冰天雪地中感受寒濕猝得疝氣一症囊腫如瓜疼痛異同人勸余回鄉無奈從之數求醫藥終未斷根今春病又大發足不能行臥不能安種種慘苦令人難忍曾歷多醫即治咸謂年近花甲血氣兩虧實屬無法挽救詎料偶閱報紙得見上海望平街大隆藥房有疝氣丸膏爾後當如郵寄六元購得神效疝氣丸一料疝氣膏一張貼服之下痛止囊消病勢驟覺輕鬆不勝驚異迨三日後步履常常其患若失從此日見康健以至於今亦未復發一次心甚感焉余平生不敢妄語因親自試驗確實無疑是以忠告同病云爾

湖南岳州南門外洞庭廟街劉傑臣啓

Z5186

※緊要新聞二※

閩諮議局請開臨時會電文 福州

閩諮議局致資政院電　預算案本局初十日始開議款目甚繁延會十日即議決無覆議時日事關明年地方財政議員全體認爲緊要事件已照章呈督要求開臨時會督代理員當場言督或電京請示此事實係重要且章程明定乞貴院主持速電閩督照章辦理福建諮議局呈咸

閩督致資政院電　福建諮議局全體議員以地方經費豫算案現方分項審查計距閉會僅五日已滿延長期限於事實上恐不能議結且議結亦未必無須交覆議之處豫算案爲自明年正月起實行事件不能延至下會期覆議等情呈請照章召集臨時會自十月二十三日起正式開會應否照准之處除電憲政編查館外乞速電覆壽銑

直諮議局爭議案兩則 天津

○直督核駁順直諮議局議決之關於本省實業學堂局所請歸官督紳辦一案該局日前覆議時全局議員均謂此案爲本省人民生計所關不能認官家位置私人貽害全省如再被駁當陳請資政院核辦聞閣議長爭持尤力

津浦鐵路所抽之鹽斤加價在直隸爲每斤四文對於該路利益民商各得其半順直諮議局對於此事頗爲不平以此項加價出自民人擔負而鹽商何以享此一半權利去年即力爭被駁今年又繼續議爭復經直督批駁謂此事已在鹽政處範圍直督無權過問等語日前該局復議此案各議員對於此事異常激憤有提議照章請總督到局質問理由者最終決議仍呈請督院照辦如不核准則再瑑請資政院到底力爭

中國法學會將出現 廣東

○近年各省各種法政學校林立習法政者不下數萬人即不入學校者亦復高談法政法學亦云普及矣惜無聯絡大羣共求深造機關故所得均屬皮毛甚或誤解法理殊非尊重學問之道現聞廣東法政學堂教習葉夏聲與江浙等省法政界同人商定在粵發起中國全國法學會各省皆設分會發行雜誌幷開議論會以期法學日有進步且備有志研究者之顧問刻已由葉某草訂章程遍請法學界同志擔任發起一時法政警察各學堂職員教員紛紛簽名極爲踴躍聞不日即公布成立云

鄂路公司歡迎總理誌詳 漢口

○湖北鐵路協會於十八日在漢口四官殿事務所開鄂境川粵漢鐵路公司成立並歡迎總理任職大會是日湖北諮議局議員與憲政籌備會教育總會武漢兩總商會武漢國會請願同志會等各代表共二百餘人此外鐵路公司股東及協會會員約五百餘人上午九時新總理黎京卿大鈞衣冠詣會由會燃放鞭砲歡迎黎君入坐總理席後當由協會會長劉廉訪心源誦歡迎祝詞各團來賓聞者咸歡欣鼓舞次由黎京卿登台答謝並泣請各會員赶緊催繳股款以便早日開工所有在會諸人均起承認並有當塲繳股者計得一萬數千元協會長劉廉訪復乘間提議公請總理禀請瑞督將總理舉定及公司成立與動工日期奏咨立案嗣經衆議先請瑞督將舉定總理及公司成立情形咨明郵部其開工日期俟股款收齊擇有定期再請咨部此議決定後遂宣告散會時已午後一句鐘矣

東三省通信

▲東督錫制軍鄂督瑞制軍會銜請借外債修築全國鐵路一摺已經度支部議覆日昨奉天諮議局接資政院來電謂此事關係重大各督撫已多有反對者查借債須由民力擔負應覘民意以爲從違事關大局務宜詳審迅即查核東省輿論如何擬定意見書送院核議等語現聞諮議局正在徵集各屬議會說帖以便彙復

▲哈爾濱現有外蒙古人二名由西伯利亞鐵路來寓租界十道街口歐洲飯店內每日赴秦家崗俄國各武員處投遞信件華人有以俄語詢其來哈何事者佯爲不知及見俄人時所操俄語極熟而情形甚詭密詢之俄人始悉其爲外蒙古某某旗王爵似與俄人大有關係云

▲錫制軍昨准外部咨開道勝銀行現改爲俄亞銀行幷開大會據俄使照會請派員赴會可由東三省就近派員前往等語現聞錫督已電飭哈爾濱關道于觀察吉林西路道李觀察就近前往赴會並將該會中所議關於東省商務各事逐一調查隨時報告

▲開原火車站有華工胡某在站工作數日未得工資因向日本工頭索要致觸包工日人松本之怒突用利刃將胡某猛刺數下登時斃命該處巡警聞耗當即飛報縣署縣令干大令據禀後隨帶檢驗吏前往相驗不料日警察竟上前攔阻王大令以事關人命情節重要未便稍失主權與之力辯該日警始無言而退惟相驗屍身確係刺傷斃命兇犯現無下落據日警云兇手已逃交鐵嶺日官懲辦矣是否屬實外人無從得悉王大令刻已將案情詳報省憲與日領嚴行交涉

▲滿洲大豆之行銷歐洲以英國爲最多去年底每布特長至七角餘本年秋間價已遞減僅值四角六七之間然聞現時倫敦市塲每噸可值百四十詩令克後此販糧家或有機會可望　德國現亦注意滿洲之大豆向章入口稅每噸當納二十馬克近已裁去作爲無稅品且欲增廣入口之額凡德船航行事實美洲間之線路者俱停泊大連以備裝運並於大連開設糧廠兩處專爲接濟　美國政府關於滿洲大豆之入口現正設法提倡如免稅及減運費俱已實行與德之設施大同小異查大豆一物

各國所需如此其急不但有補食品且製油能刷機器與工廠最相宜將來挽回中國之利權或在絲茶上也

分類新聞

政界

各衙署嚴查書役私售烟膏 揚州 ○揚州府昨奉蘇撫憲札開以訪聞各處衙署往往有不肖書差違章私買烟土熬膏消售藉圖厚利實屬顯違定章玩視禁令自應通飭查拿札行禁烟公所會同巡警道破除情面即從本部院衙門起無論何人查有前項情形一體嚴拿究辦以重禁令果能如此辦理具見該道等任事認眞禁烟前途自當日有進步嗣後該公所訪有違禁人等除一面拿究外應即將是何衙門是何姓名稟明核奪辦理倘再失於覺察一經本部院訪查確實定將該管官員參處不貸仰該府即日札飭各屬遵辦

札派籌議改辦統捐人員 蘇州 ○蘇撫程中丞以蘇省釐卡各捐現議改辦統捐由各業分別認定包捐茲事體大亟應派員籌議開辦特派藩司陸方伯爲督辦並派帮辦度支公所孫觀察毓驥爲會辦已札飭赶緊會同籌商妥議章程稟請核辦

董事會要求管理捐項之結果 保定 ○清苑縣議事會日前呈請直督將省城房鋪商車各捐請飭交由董事會管理茲奉直督批云查此案前據自治總局詳復以保定衛生工程向由工巡局經理開辦數年早著成效應請照舊辦理惟該會限於城關範圍較小籌款亦屬不易可否照天津縣議董事會成案每月由捐欵內酌給補助金若干以資挹注等情業經批飭財政總滙處會同巡警道核議具復飭遵在案據呈前情仍候行財政總滙處會同巡警道迅速核復詳奪至所陳調查該局歷辦捐務情形並飭司道查明詳晰具復并候行自治總局查照仰即遵照

四川考試法官已竣事 成都 ○四川考試法官一事由監臨川督趙爾巽督飭提法使江毓昌遴委監試提調等官遵照奏定考試法官暫行章程及施行細則妥籌預備八月初六日考官法部郎中張丕基陳棣堂襄校官法部主事銘廉呂慰曾同日抵省遂於初七日入闈初八日開考頭場十一日接考二場均係筆述應考員生計三百八十二名兩場合計分數取錄合格者一百三十四名先行發榜九月初一日續考三場口述不到一名剔除三名計取錄最優等五名優等四十名中等八十五名共取一百三十名初四日發榜出闈除將取錄各員姓名分數照章造册會同考官連試卷咨送法部具奏辦理外日前已由川督恭摺具陳矣

無爲州籌捐設立鎭鄉巡警 安徽 ○無爲州土橋鎭人烟稠密市面富饒爲該州各鄉鎭往來孔道然土客雜處良莠難分前經該州遵章擬在該鎭設立巡警崗位招募巡勇站崗俾資查察至所需經費由該鎭紳士就地籌捐舉辦所捐之欵並不擾累商民茲聞該州牧已稟請皖撫核示祇遵矣

交涉

寶石山交涉將次開議 杭州 ○西湖寶石山土地收回問題疊經錢氏後裔聯合抗爭經地方官詳晰查勘確有侵佔証據詳請各憲責成交涉司向該國駐滬杭領事妥愼磋商均以梅醫生回國無從接洽等詞藉端推宕事關領土勢難稽延復經增中丞電稟外部照會英使催令該醫生從速來華以便會同擬結去後現聞梅君籐更業於日前到滬延請著名律師於念四日偕同來杭該醫院中西人士及所創各病院暨教會中人發起歡迎懸燈結彩並赴車站迎迓爭先恐後頗極一時之盛

天河小輪推廣航路之交涉 廣州 ○粵督昨准外務部咨稱准英麻署使節略稱本國駐梧州領事據天和洋行稟南寗稅務司奉廣西大憲飭知該行代理人由南寗至百色往來小輪船祇准在下顏那波恩隆三處地方停泊該行小輪除稅關所准三處外另有上林隆安縣林鳳田州奉議州恩陽州六處亦願停泊經領事照會左江道以此項飭令與光緒二十八年中英條約附件續議內港行輪修改章程第八欵所載不符迭次函電該省大憲迄無效果詳請核辦前來應請將不准停泊小輪之令從速撤銷准該行於南寗百色之間所指貿易九處上下客貨以符條約等因本部查天和洋行小輪由南寗至百色往來行駛請在所指九處上下客貨據稱海關稟飭祇准三處停泊與約章不符究竟該洋行所指停泊各地方有無窒碍之處總須查酌情形辦理期於約章無背方免藉口相應咨行貴督查照轉飭查明核辦

軍界

新軍演習秋操之籌備 浙江 ○浙江新軍本屆舉行第一次秋操聞全軍已於二十一日開赴筧橋行營如期出隊當由第二十一鎭統制官呂單門函致兵備處略稱本屆秋操在即所需糧秣鋪草船隻種種亟應赶緊籌備以免貽誤計馬步砲工各營隊官長目兵此次出防當分別酌借薪餉以便接濟據正軍需官商同各統帶官等每營每隊擬先借支薪餉共計洋五千元之數即由十月分餉內扣還至鋪草船隻各費須按照出發各地點先期派員前往購辦所需價洋擬先借支洋二千元俟秋操事竣另行核實報銷並聞增子帥定於念九日由杭站乘第二次火車至硤石鎭即換坐小輪至茶院寺住宿晦日乘坐船到南皮橋上岸乘扒山虎至陸慕山上白龍庵休息下午閱操後仍坐扒山虎回南皮橋下船到茶院住宿初一日午前到六星山看八十一二標新軍砲工演習之動作約十二點鐘操畢赴海塘閱視公畢然後回省

紹籍議員電請嚴勦紹匪 杭州 ○紹屬新嵊等縣迭被台匪竄擾而就地黨匪復又佈散謠言四出勾結人心惶惶一日數警疊經各該處官紳先後電稟請兵勦辦現屆冬防人民愈形惴惴日前資政院紹籍議員王佐等聯名電致撫院文云增撫台鈞鑒上虞匪熾斃民刺紳請速易賢員妥愼勦辦北京王佐等公叩號

皖岸暫復槍划舊制 揚州 ○兩淮運司增都轉奉會辦鹽政大臣札據皖岸督銷局員王念祖稟試辦添設華陽鎭疏銷私卡並暫行收買鹽斤由本大臣批云查大通以上至宿松一帶江程遙遠僅有裁存艙板一隻緝務空虛私船遍地該守擬暫復搶划抽調艙板分駐各口提鹽發賣並添設華陽疏銷緝私卡暫爲賣鹽自係爲接濟民食起見應准照辦仍一面招商設店俟官引暢銷即將官賣停止以復舊制仰即遵辦

學務

札飭整頓各屬勸學所 杭州 ○浙省署理提學司郭筱鹿文宗昨日通飭各勸學所云學部奏定勸學所章程第五條載各區勸學員應先於本城勸學所會齊開一教育講習科研究學校管理法教育學小學堂管理通則等類限兩個月畢業再赴本區任事以後每月赴城所會集一次呈交勸學日記由總董彙核商訂改良等語是講習教育實爲勸學所應辦事宜之必要本署司現查此項教育講習科浙省各屬多未設立勸學員於學務素少研究遽往各處勸導聽者固未必樂從即各學堂管理教授是否合宜恐亦無由得其眞相似此所謂勸學不過徒襲虛名安望進步改良更安望嚮學者之日臻發達合行通飭爲此札仰該總董迅將是項教育講習科限文到一月內查照定章籌設幷將聘請講師及講習各員姓名履歷暨所講科學每星期鐘點先行列表送司備查一俟畢業後即由該總董分別詳派各處勸導庶不致再蹈徒襲虛名之覆轍期於小學教育日漸普及本署司有厚望焉

銅陵縣籌辦簡易識字學塾 安徽 ○銅陵縣楊令以各直省府廳州縣籌辦簡易識字學塾爲本年籌備憲政期內應行舉辦事宜現特遵奉部章設法籌欵會集紳商議先行開辦簡易識字學塾四所所有一切規則悉遵奏定章程辦理刻已將組織成立各情形具稟省憲核示立案

實業

杭商息借官欵維持全市 杭州 ○本年錢市風潮重疊發現杭垣商會總理顧竹溪協理王湘泉諸君日前建議援照申市辦法息借官欵三十萬藉資維持業蒙中座核准特於二十四日下午召集各業董公籌分攤辦法計甲乙丙丁戊已六條支配各行計果業五萬元典業五萬元綢業十萬元布業四萬元紙業二萬元絲業二萬元衣業一萬元洋廣業一萬元共八業匀分以十一月十六日請領扣足三個月五釐起息至明年二月十六如數繳由商會解還連庫當塲擬定保結領結等四式俾便屆期具領以維全局

揚紳興辦林業之規畫 揚州 ○揚紳陳某等以甘泉西北鄉一帶曠土頗多有甘泉山一座周約二里昔時山上有泉故名今則遺跡無存俗習相沿有靈台一座若逢天旱官員詣台祈禱此外無人過問惟查該山後面較平勢如坡下開墾似易著手然土地瘠苦若非在山腰築陂開渠不能適用其餘山隴高下不一倘可栽植樹木援照奏定章程認眞籌辦農林公司刻已稟請地方官長切實查勘出示保護矣

雜記

廩生條陳尙難見諸實事 武昌 ○鄂督昨據廩生彭夏澤條陳興學振軍節費三大要素請核示立予施行等情當以所陳各節不爲無見而所見究不免於偏第一條廣設書局藉補教育之不逮固是要事惟現在教育經費支絀能否照辦應行提學司酌核辦理第二條綠營本有裁汰定章現更力籌歸倂但謂裁盡綠營防隊卽可練足新軍亦未確當至謂鄂省防練營隊較他省獨多尤屬無稽之談第三條裁盡長江水師查現在海軍巡洋及長江艦隊寥寥可數不敷分佈且水師名爲長江其實湖河港汊所在皆是一日將原有水師廢去不知湖河港汊用何緝捕該生殆未籌及第四條裁撤驛站近者陸軍部已有奏章將驛站清形言之甚晰該生所見祗管窺蠡測耳特批示曉之曰天下事言之匪艱行之則有先後緩急之秩序解人難索該生將來置身政界自知其難此時尙不足與談也

女學服飾豈容妓女效顰 長沙 ○湘巡道桂夢九觀察以訪聞各蕩班妓女每有故作女學生裝飾以爲新奇者殊屬不合蓋女學生之人格極爲尊貴豈容若輩冒其服飾以致無從辨別特於日昨嚴行禁止不准各妓女作女學生裝飾以維風化

小湖灘埂休想再要翻案 蕪湖 ○小湖灘拆毀新埂一案南路巡防統領李葆林參戎蕪邑何敬敷大令道委唐伯華少尹遵皖撫札飭帶同兵隊前往拆毀該處湖民聚衆抵抗不服刻經當蕪繁三縣代表又公稟撫憲請飭營縣尅日照辦業奉批准勒令拆毀胡彩庭倘再阻撓由蕪湖縣拿辦

清談

客述

金陵克復後僞小天王由城內逃出曾左至以此相齟齬亦中興史上一公案也然其逃出時事言人人殊幾無人能得其眞詮者有客爲述金保軼事於僞小天王逃出時事頗詳亟錄存之以備掌故家之探討焉

金保南海人年二十從髮逆洪秀全起事廣西無役不從至金陵收復幸得竄出道各省一律肅淸穆宗皇帝大赦天下從逆餘孽准其自新並頒貼謄黃還鄕歸農概免追究保猶混跡髯者不敢返粵迨穆宗大婚再頒恩赦乃始歸家作賊十餘年人有問以賊中事者彼輒舉以告人不少諱一日人問以官軍克復金陵時如何逃出保言城中食盡知必不守僞忠王李秀成等與各酋密議下令盡撤守城兵各城皆不設備並禁城中舉火兵卒伏匿僻隘不許少有動移官軍見城無守兵登高瞭望炊烟淨絕初疑爲詐仍未敢入俟至三日仍無聲息意爲人皆逃去祇膽空城有官軍兩營率隊入城其餘各營未敢隨入官軍入城後見路無行人屋無居者遂愈入愈深伏賊突起肆行殲殺隨即剝脫官軍號衣令各賊薙髮冒作官軍列炬夜出其未薙髮者隨之而逃圍城外各營官軍始見時以爲入城兩營軍復出不疑其他嗣見蹤後衝出者萬人乃知其僞然倉猝間不能截擊故小天王幸得逃生保時已薙髮逃出後離隊潛遁間關跋涉苦不可言今得生還實意料所不及言畢欷歔不置時保近五十歲後在某寺披剃爲僧不知所終

記者曰金保所言雖與當年軍報不無少異然當曾忠襄大功告成時報告軍情多不合于事實其時同事諸公部下諸將皆不能滿意蜚語橫來引病告退焉知當日不有諱敗爲勝之事也耶孟子曰盡信書則不如無書吾于此役亦云

雜紀

記馬來島橡木園虐待華工事（譯漢卜克德文報）

南洋馬來島橡木公司某國人所創設也一切傭工悉僱華工任之而華人之往是島者又悉被誘騙而去（粵俗謂之販猪仔）該公司所立招工章程雖未指明視華工爲牛馬而相待實牛馬之不若今將其招工及貫工之情形約畧舉之其招工也由工頭（卽販賣猪仔者）在香港地方誘引中國不諳外情之人勸以重利曰我有樂土願與汝偕汝往矣必擁巨資而歸且操作簡易飲食精美非中土所能夢想也於是無知者聆其言喜形於色絕不慮買已於死地也輒從之去去時給以定資十元或十五元並立合同一年爲期一年之內衣食皆由公司備給另予日用洋若干於工資若干川資若干則概未之載未及抵島而前此收受之定洋已罄於是工頭貸與之言明他日工作扣還（未完）

專治陽痿純陽大補丸

平常壯陽丸酒祇能助力而已若眞正多年陽痿非用此丸斷難奏效此藥與別不同十分可靠如有不靈天必厭之

〇〇〇一治生來陽痿〇〇〇一治久病陽痿〇〇〇一治虛損陽萎〇〇〇一治患梅毒陽痿〇〇〇一治吸烟陽萎〇〇〇一治房勞陽萎〇〇〇一治平常陽萎〇〇〇一治精冷無子〇〇〇一治易舉易洩〇〇〇一治老年陽萎以上諸症雖醫藥試盡仍難生育者但服此丸一料必能轉弱爲強老猶生子如本來強壯之人偶然一服必顯奇功常服大補氣血必定多壽多男此東粵張南山先生秘方也先生年登耄耋子孫衆多實得此丸之力售價小盒二元中盒四元大盒十二元如購一打價照十盒此丸藥品極貴修合頗難本藥房照本發售實欲使服者咸獲強種強身之效識者鑒之

上海美界仁智里十三弄括打藥房一家發售

福安保險公司賠款迅速

鄰居失火殃及本號幸向福安公司保有火險投報公司後立刻如數賠償足見該公司總理羅耀生誠信相孚並經手羅卓雲之公正可靠特登報鳴謝並各保險諸君之鑒焉

榮華樓謹啟

萬愼倒賬聲明

該糟坊於去冬倒閉股東及經理袁蘇蓀始終避匿不理今將該坊所存商會貨底生財變價洋九百五十五元由愼餘等領出除松盛三連號因彼時生財還過七百廿元嗣竟食言拍賣損失甚鉅又江萬興一戶帳情不符此四戶不計外餘均按成勻派商會備案倘欠之款待袁蘇蓀出來再行公同嚴追特此聲明

愼餘等廿八戶公啟 Z5632

皖路勸股票十月份廿四日開標 電捷報前五標

五十三會正票 四十九會附票 蕪湖總公司專

頭標三萬一千一百四十一號 二標五萬四千九百六十八號 又五萬六千七百八十三號 三標二萬五千一百念九號 又四萬六千六百九十七號 四標五萬三千八百七十九號 又一萬六千四百四十七號 又一萬四千二百零二號 五標三萬五千六百九十五號 又二萬二千三百九十一號 又二千四百二十六號

養雞學出版

洋裝一冊 定價一元

注意注意 謀生之秘訣 致富之錦囊

今日談時務者無不曰中國貧中國貧而謀救貧者無不曰興實業興實業然礦山鐵路各種公司集資非數百萬數千萬不辦而收效須俟諸十年二十年之後財源竭蹶夜長夢多急則治標尤貴乎法之輕而易舉亦時勢所必然張君鼎治肄業京師大學農科極有心得曾彙集東洋關於養雞之書籍參以吾國社會之狀況譯編養雞學一書分上下二卷插圖數十其內容如雞種之選擇雞卵之孵化雛雞之飼育雞舍之構造雞病之治療以及種種動植物之可以供養雞之食料者無不詳細記載一目了然且一切均經日本養雞家之實驗故於資本之準備生產之總額盈餘之預算尤引證確鑿切實可行準此書以養雞只須數人之力數畝之地數百金之資本而每年可以坐收數倍之利經營擴充欲如陶朱公之三致千金易如反掌當此生計困難惟養雞收效最速成本最輕而雞之用途及蛋之銷路近來日進不已致富機會無逾於此有志企業者幸勿以小事而忘其大利也〇書印無多欲購者尙祈從速

上海棋盤街集成圖書公司總發行所廣告

蘇州閶門葉家衖口郵政總局

于宣統二年十一月初一日移往閶門馬路鴨蛋橋西新建洋房內收發郵件事宜特此通諭居民人等一例知悉此白

蘇州郵總局告白 Z5622

華洋人壽保險公司賠款迅速

先父子裕府君昔年在申華洋公司保壽險銀一千兩不料於十月十四日染病長逝當由經理人陳燮卿君轉報申公司蒙將保銀如數賠償足見該公司之誠信可恃所以榮業日形發達爲滬上首屈一指爲特登報以誌謝忱

蘇州北濠協盛桐油號棘人張富生泣白 Z216

滬寧鐵路特別快車廣告

啓者凡執免票者執學堂減價票者均不得乘坐特別快車惟其免票上簽有特別准坐字樣者可准其購增費票乘坐此車〇凡執減二成價車票之傳道人凡執長期車票者均須購增費票方可乘坐此車〇凡本路員司因公乘車可免購增費票惟其免票上須簽有特別准坐字樣方可乘坐此車此佈

李特代 車務總管啓 Z5621

勸治外科

今乃在永濟堂內加治外科凡患惡毒者逕往延診厥疾乃瘳方信某等言之不謬某等非爲君沽名釣譽計實爲同胞之患惡毒者設慈航以登彼岸意也

林君渭川比部在三馬路永濟堂施診毒門已易十餘寒暑四方聞風累皆踵門求治旋醫旋愈不再復發已不下千萬人矣是毋待某等贅述稱揚然比部封翁翼臣先生夙嫻岐黃精理內外各科更神於針灸而獨以針灸名世積其內外兩科之功用甚爲可浩某等研究醫治歷有年所深知比部家學淵源今竟以毒門名世藏其實有醫學之根柢均爲精事因勸其兼治內外諸症比部以學未盡善爲辭經同人再三磋商以爲能治毒門未有不善治外科者況君治毒門之藥精益求精品物齊備若增外科一門措之裕如且滬上治外科者甚少君盍皆此以廣積陰德如何比部乃首肯

蔡小香 唐乃安 李幹卿 蔡雲卿 厲雪道 丁問樵 仝啓 5158

遺失莊票

今遺失元益莊票一紙第一萬六千一百卅八號計九八規元五百兩本月廿五日期此票在途遺失已向該莊掛失作爲廢紙望各寶庄行號切勿收用恐未週知特登申新兩報聲明此佈

邱姓白 Z5614

奉送 官商快覽一部 最近

全書洋裝分爲十一集 定價五元減收七折

繪圖女界現形記

是書爲慧珠女史所撰其中之狀描寫女社會態如世家良家婦女女豪傑女教習女學生小家婦女如繅絲揀雞毛軋綿花等甚至女尼女巫女醫女伎女傭以及鼎鼎大名之女滑頭女嫖客一切吊膀子上台基放白鴿仙人跳鬼鬼祟祟罔不畢具而某省之桃花會本埠之自由會一名破天會亦怪怪奇奇之事敘述盡致春秋三易排比成此前一集至五集已疊九版茲已出全復偵探得實共十一集定價五元如單購六集至十一集減收一元八角再贈官商快覽一部一月爲限外埠函購郵費加二

新金瓶梅 四冊二元 新痴婆子傳 二冊八角 浙江尼姑小傳 二冊一元二角 三種合購減收六折

總售處上海棋盤街鴻文書局 乙5508

治牙聖手

治牙一道萌芽於泰西我國近亦盛行上海業此者指不勝屈當有既鑲後逾數日或數十日必復脫落又其甚者治不如法痛苦異常雖價廉何益徐景明先生長自泰西深得此中秘訣故自在上海治牙以來內而王公貝子侍如肅親王倫貝子振貝子外面督撫將軍司道如張制軍端制軍恩中丞均曾延治或鑲或補並皆註妙賜額贊揚先生洵治牙之巨擘矣叔價雖比他處昂些然一勞永逸且不受苦亦何靳而不爲哉至治牙各具及房舍稍有不潔最易傳染先生器具之精良洋式之華敞尤合衛生宜乎有口皆碑與市上懸壺者相去天壤也惟僕等以社會中貧富相懸恐難普及請其價從略減先生深韙予言尤徵仁愛之雅意謹識數語敬爲有牙患者告

沈仲禮 龐萊臣 周金箴 朱葆三 同啓 52[illegible]0

普通商業應用白話尺牘（校正再版）

本書自去夏初版發行以來蒙各埠歡迎銷路頗暢初印三千部業已經售完茲因連得各分銷處來函蒸請欲購是書者紛紛而來爰即從速再版俾此**有問有答體例完備之尺牘**家置一編以副惠顧諸君之雅意本主人聞而感之因再托新陽陳也梅君間有誤謬之處細加校訂魯亥倒顛一掃而空以盡天職非云報高誼也趕緊印訂現已出書至於**文理清淺書法活潑**於學者有一舉兩得之益初版時已經佈告毋庸再贅矣每部四大本價洋六角經售處（上海棋盤街中國圖書公司○集成圖書公司○江左書林○蘇州觀西振新書莊天津北京各大書莊均有代售○上海新聞青島路九號朝記書莊啓

乙5131

協成玻璃瓶廠招盤

本廠設在西門外方浜橋城河邊所有廠中自蓋廠屋以及爐灶器具應用材料一概俱全如欲盤者請至四馬路中英藥房領看可也

乙9176

邑令諱盜

新陽縣夏獨橋光區五圖有李姓者家道素豐李福清並當自治鄉佐本月初六夜半突有盜匪五六十人明火執仗打門直入先刦李福清家繼刦其族瀛俊左勛兩家各處臥房盡行搜括計刦去洋三千元連金珠衣飾共值萬元當時事主喊救因被盜開槍嚇禁只得任其呼嘯而去次日報縣履勘詎徐大令一昧諱盜並不據實詳緝又不比捕嚴追反以事主報刦過鉅飭令減報事主不允徐大令復一再強駁如此諱莫如深顯係圖免處分竊恐此風一揚盜匪將益無忌憚而一邑不得安杭矣不識我賢明各大憲亦有所聞否

茂生保險公司謹啓

本行向在英國列佛披創辦皇后火險公司計有六十餘年自分設上海三馬路以來歷有年所凡經理保險一切事宜務須公正保費從廉逾格克己設遇不測賠償迅速故素爲中外紳商所信從今因舊址翻造房屋遷移於四川路第五十三號江海關後面照常經營如蒙賜顧欲保險者請至本帳房接洽可也

經理姜桂生謹啓

甲8771

民不聊生

竊維片言折獄推求民隱自古難然惟我宜興僻處外邑地瘠民貧訟風未予稍戢即有賢有司不厭精詳得可杜訟潰源無如訟棍頻多以致民間訟累難堪現有訟棍蔣嗣奇即蔣叔如者善於滋訟恃其刁筆之能復賴勾結內署出入衙門留難佈置有如黃嘉益控陳國華謀吞嗣產一案詎陳賄託蔣叔如捺擱圖吞黃姓竭閱情絕投控藩轅經奉飭究該訟棍消息靈通多方設法未予提究而黃夫婦至今尙無了結之一日最惡者更有如縱賊陸浩祥裝傷誣控倒制殃民又有如鐙令張南大之妻捏傷誣害陸甲大一案幸蒙宜邑尊洞悉訟棍蔣叔如包攬情弊未朦混遂當堂斥出噫訟棍招謠誣害顚倒黑白頻年好訟宜邑四鄉民不聊生茲經被害之家疊控憲轅懇各大憲痌瘝民瘼斷不容訟棍之欺朦茲我訟累小民含屈莫伸寃沉海底心難甘沒爲將訟棍蔣叔如包攬訟害無惡不作蔣嗣奇前案重疊念五年恩撫奏折秀士倘不改過各情謹登報端伏祈垂鑒

被害小民鄒明芳裴吉祥仝啓

徐州府城內道署東郵局西

自來血治愈遍身疼痛濕熱紅白痢疾

五洲大藥房主人鑒久仰○○鴻名未親塵教悵何爲之緬維○○濟世功深○○生財道大允荷私祝茲啓者鄙人素患濕熱歷有數年而百藥罔效今春又患遍身疼痛筋骨久衰迨至夏初旋轉紅白痢疾幾至不起適有友人談及○貴藥房之新發明人造自來血專治一切勞傷濕熱傳經痢疾等症鄙人遂在附近購買半打服半瓶痢疾已止服及三瓶疼痛各病俱愈近來半打服完而百病全消但鄙人服此眞所謂再生之功謹此鳴謝大乞登諸報端以告海內諸同胞

徐州府城內鶴齡堂弟吳詠笙頓首

鶴齡堂吳君詠笙之保證書

自來血價目　大瓶二元　小瓶一元二角　每打二十元　十二元　○○託局函購原班回件諸公光顧請認明**全球老牌商標**每瓶附有值洋一角之認眞劵一張又五彩保證書一本方是的眞

總發行所上海四馬路老巡捕房對門**五洲大藥房抄登**

乙560

三洋涇橋　德裕當滿衣廣告

本當始創出售滿衣以來已逾十載歷來劉選最高者歸門莊零售其餘統發各處衣莊故門莊所售者均屬上等市貨素承各路紳商所推許今又新出綢綿夾衣服甚多各色粗細皮貨山積照碼劃一定價格外克己兼售中國大小龍旗如蒙惠顧請認明三洋涇橋南首本當石庫門內庶不致誤現因仿效日多特再登報聲明

德裕當白

乙5167

安徽駐滬義振公所叩募急振

敬啓者士珩頃接綜撫帥來電略言江北振局電復各災區戶口一律查竣此時須辦**振**冬春兩振須預籌現查**尤鳳靈懷壽台穎急亳阜霍泗五盱宿蒙渦十五州縣極苦災戶約計四十萬**有奇其口數以每戶大小六口折中約計約在**一二百五十萬**左右等語現在冬令已屆朔風凜冽雪載塗遍野哀鴻無衣無食**不餓死亦必凍死**同人等言念及此實屬心憂雖蒙綜撫帥兩次入告朝廷軫念災黎發帑**六萬**暨分電各疆帥一律協助並蒙仁人善士大發慈悲**慨捐鉅欵**同人等亦勉力籌墊共約得**五萬元**已先解皖省敦請**劉**綜撫**階善士**前往災區查放惟災區甚廣災口太多勢難普及特**再乞仁漿接濟急振**傳此還黎得稽命則全皖幸甚大局幸甚特此籲懇伏乞　善靈　公所仍設北浙江路華安坊皖路公司內分所一設英大馬路萬昌典當一設法租界永安街長源泰報關行

代收捐欵處　六馬路仁濟善堂　望平街申報館　三馬路新聞報館　望平街時報館　中外報館　時事報館　天鐸報館　民立報館　神州報館　拋球場西升里義善源

楊士琦　李昭煒　汪瑞闓　吳廣霈　周學銘　張士珩　程恩培　丁維藩　朱錕　朱疇　夏翌宸　洪提勳　蒯宗義　鄒心呂　郭鴻詒　裴景福　何聲煥　何聲灝　金錫疇　謝上松　寄以蕃　李璧仞　汪德淵　潘世杰　汪龍標　夏敏瑛　何汝穆　余之芹　胡琪　洪廷杰　孫多獻　孫多穎　寶文光　汪彭年　裴景穀　寶蔡　張寅　謹啓

乙5080

上海華安人壽總公司催繳保費廣告

本總公司開辦以來章程改良利益優厚非特南洋羣島所歡迎即各內地生意推廣日見發達茲告惠保諸君至期未繳保費請速賜寄本總公司如逾限日久必得又須醫生重復驗證如體質合格方可開復重保故逾限久諸多週折如內地諸君照期已繳各分公司或經手人向新信致本總公司詢明有否收到以防各處遲滯最好莫若直寄總公司自爲更妥并請來信詳明住處及門牌號數俾可復信至第二三年及以後之保費尤關緊要務請注意本公司在黃浦灘六號　Z5107

賓泰祥記洋貨號遷移廣告

謹擇於本月念五日開張　本號向在上洋英租界石路中段茲爲推廣交易舊址不敷佈置今特遷移至英大馬路望平街西首坐南朝北雙開間門面交易并聲明加號鑫記只此一家並無分鋪各號往來賜顧認圖章爲憑專售花色綢緞絲羢呢絨紗羅各種疋頭價目格外公道童叟無欺

上海裕和盛代理奉天鴨綠江採木公司售木處廣告

本公司以來由安東運售京津營口烟台青島大連山東各口以及各省鐵路定造枕木銷場之廣洵爲東省出口第一大宗物美價廉久已膾炙人口　奉天鴨綠江一帶上自渾江大南江以及長白府所產木植材料堅實宏大無匹久爲中外之冠自中日政府合辦今爲推廣營業起見運滬發售定價克己以廣招徠如荷◯各寶行號賜顧請臨甯波路九號裕和盛代理售木處面議可也◯堆木場在浦東祥生廠隔壁　Z5229

魚油鐵精汁

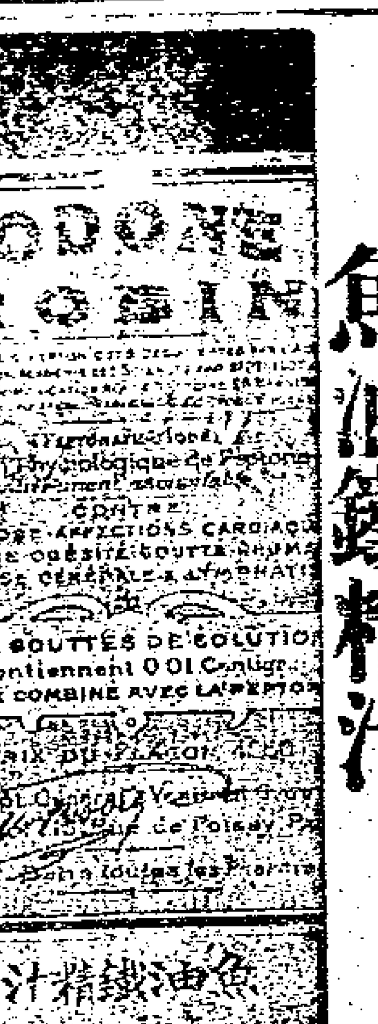

每瓶價洋二元四角

此爲一種奇異之品蓋研究化學之理用魚肝油補身之料攙鐵液精增血之材合以秘方虔造此無雙之汁功用甚廣效驗大著業已風行天下有口皆碑凡服者有病治患無病補體洵爲滋養美劑也茲將治療各症開列以便購服諸君一覽瞭然　哮喘氣急症　脚氣腫痛症　風濕癱瘓症　楊梅各症　兒童先天梅毒各症　肺經諸病傷寒傳染各症患愈後復原

傷風聖藥 奇蘇爾治感冒丸

每匣價洋一元五角

此乃傷風聖藥其效驗如神凡於感冒時症起初及日久毋論症勢輕重俱能以此治療當無不即刻患除夫傷風之症雖似小病若不即刻治痊往往咳嗽哮喘轉成肺癆或辛苦異常亦有不起者可不懼哉若有此元一匣足爲一年用斷無傷風爲苦之害

養性祛病 芬露綿香紙

每匣十二本價洋一元五角

注重衛生諸家不可無此香紙蓋此能使空氣化濁爲清兼能辟除邪惡防遏瘟疫奇妙莫名用於居家可除廚房或廁所各種氣味用於出門可避棧房及船艙不潔淨之患用病人之室能使病氣退減兼無傳染之患其功用甚多不可枚陳使人聞香怡神忘倦勝於芸檀萬倍請一試之

以上各種俱由上海龍東公司英界四川路四十四號總經理批發外埠或內地各西人藥房俱有經售倘於內地無從購買請函至本公司當迅即辦送無悞

禮拜三拍賣　瑞和洋行

公平貨不限價

准於念九日二點半鐘在本棧拍賣淨貨公平鞋帽店長壽宮納花護土會照會藥銅雀台象童揚家將提報頭彩八陣電氣燈美人花牌雙小八點炮三財問津呂純陽北地胭脂二仙散果吳后進宮祝壽九獅童巧發財萬紫千紅海上名妓歲朝清供順風大發綢莊來鳳橋美人五童子三友雙得利彩石磯成親四子升發仙草劉海九虎童四彩八鳳八虎八槍花牌龍鳳小花園母子全歸富貴樓三美裁衣四八虎夢筆生花鴻運大發元寶鷄一品香九金麒麟代軍孔雀過新年戰長沙馬上侯四壽鶴童打麵缸萬年如意天宮八鳳雙八鳳燕窩光參草光絲光日光本邊彩邊白邊黃邊元絨綢八鳳四子升色素羽綢萬紫千紅祝壽劉海天賜黃金八虎順風大發尺六絲光元絨一品香八魚北地胭脂天賜黃金龍鳳夢筆生花順風大發門百草輕羅小扇回戀元泰西緞六子升冲元泰西緞元寶鷄大紅棉呢五童子色裏子三友色花滓緞雙得利甘露萬嵌散花色花絨布八龍三寶獅球三佳八鳳三正八打虎三德三正劉海三萬天官如意三大吉利市十二磅八槍三⊠三花三五八斧三S細布三磅半雙熊球花旗粗布奇蘭飛龍粗斜十一磅至十五雙劉海至十二劉海市布十磅雙得利龍鍋圈馬頭市布三磅半至七磅八虎劉海駝鳥鹿頭紅纓八陣三玉鶴童三和採石磯三大吉利市吉祥如意豐年三寶八金鷄五金鷄飛球奪錦祝壽綠八鳳藍兜鹿藍雙鹿紅雙鹿永慶三正三廣三隆萬年如意漂布所拍各貨均限二禮拜出清所拍之貨均是淨貨倘有霉點一律排叫此佈　5699

禮拜三拍賣　福順公司

魯意師摩洋行
始創自同治十三年即英一千八百七十四年

准於廿九日十點鐘並下午二點半在英大馬路第三十四號福順公司拍賣頭等雕刻鑲嵌十景檯椅房間色檯雙彈弓大床琴檯畫架畫鏡邊屏風十景石面檯絨紗法絨背椅色大寫字檯銅煤斗各式墊子絨毯茶檯布紗門窗簾各種畫鏡大種花紙大種各色鏡門大種馬棕油漆蕩磁木器透不像生拆銷餃鏈銅器玻璃木器頂上木器什物不及細載廿六廿七廿八日每日可看此佈　魯意師摩洋行啓

禮拜四拍賣

魯意師摩洋行
始創自同治十三年即英一千八百七十四年

准於三十日十句鐘在北四川路第一百六十八號拍賣書樓大間臥房浴間廚房一應間木器洋琴什物另星不計念八念九日可看此佈　魯意師摩洋行啓　5679

禮拜五拍賣

奉諭拍賣浦東地產　瑞和洋行

准於十一月初八日下午四點鐘在本行內拍賣奉公堂諭將趙敏齋押欵過期不贖之浦東爛泥渡鎮南首即浦東河塘脚地一畝一分三釐一毫上連平瓦屋十八間該地均係美師一莊拍脫一千五百五十一號第一冊如欲知詳細者請至本行面詢可也此佈　5619

聲明存摺作廢

啓者先父少平公於光緒二十六年棄養爾時蹤箴年幼無知薄有遺產由族中公議暫存銀金公所收管當立計數存摺議明俟蹤箴完姻後將產收回存摺暫寄贊平伯處刻家伯已故奉伯母之命其摺實已遺失日後檢出作廢蹤箴已於上月娶婦成家當邀同族中將產向公所收領清楚用特聲明　徐蹤箴全族智蹤錦甫穀生汝金同啓　Z3385

遺失提單

本月廿四日大福進口第卅一號提單一號嘜黃荳九十六包該提單已向日清公司補給其提單出貨遺失提單拾得作爲廢紙特此聲明　恆茂告白　563

經理山西寶順公司告白

色光甚好火力充足其貨現已到申如在華通機器請欲購者請至黃浦灘廿八號本帳房內王君蕩勛接洽可也　H. REUTER 啓　Z3421

日本郵船會社

啓者本公司弘濟丸輪船准於十二月廿八日即禮拜二上午九句鐘開往長崎神戶黃賓等埠小包收到禮拜一止客票賣到禮拜一寶號如欲裝貨搭輪者務祈早臨爲幸　日本郵船株式會社啓

GENERAL ECTR C OC.
of New Yorh

愼昌洋行廣告

啓者小行現經理英國電器總公司一切事務奉天亦歸本行經理佈圖明圖路五號

利華日光肥皂

市上之肥皂多矣然價廉物美實以利華日光皂爲最其皂質之潔淨氣味之芬芳功用之普通天下迨無其匹以之洗濯衣裳工少而功倍顏色鮮艷潔白無比用之洗浴能使肉質美麗光滑柔潤寒天用之手足亦無爆裂之虞其功用之妙迥非市上之肥皂可及也外洋各國久已馳名中國近日亦銷流日廣各埠洋貨號均有發賣諸君請就近購用可也

上海總批發處　拋球場有隆號　三洋涇橋逢泰

本廠分設上海江西路十七號

利華英行謹啓　甲747

煤氣大減價

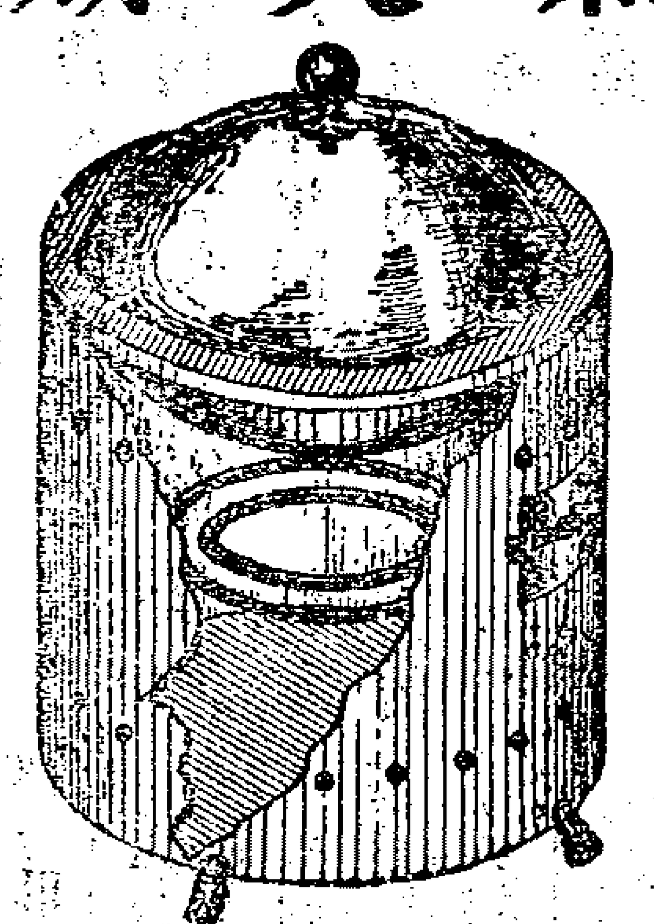

華人煤氣煮飯鑊爐用之煤氣大減價前每千
方尺計洋一元五角現減計一元四角以廣招
徠本公司備成一切大小此等之鑊爐借出裝
費分文不取
較用木柴煤
炭價費之一
半而且清潔
快捷大有益
於衛生倘仕商欲裝用者請駕臨西藏路本公
司接洽可也或向致大馬路廿四號或北四川
路□□十□□均可接洽上海自來火公司廣告

吉真牌火油燈

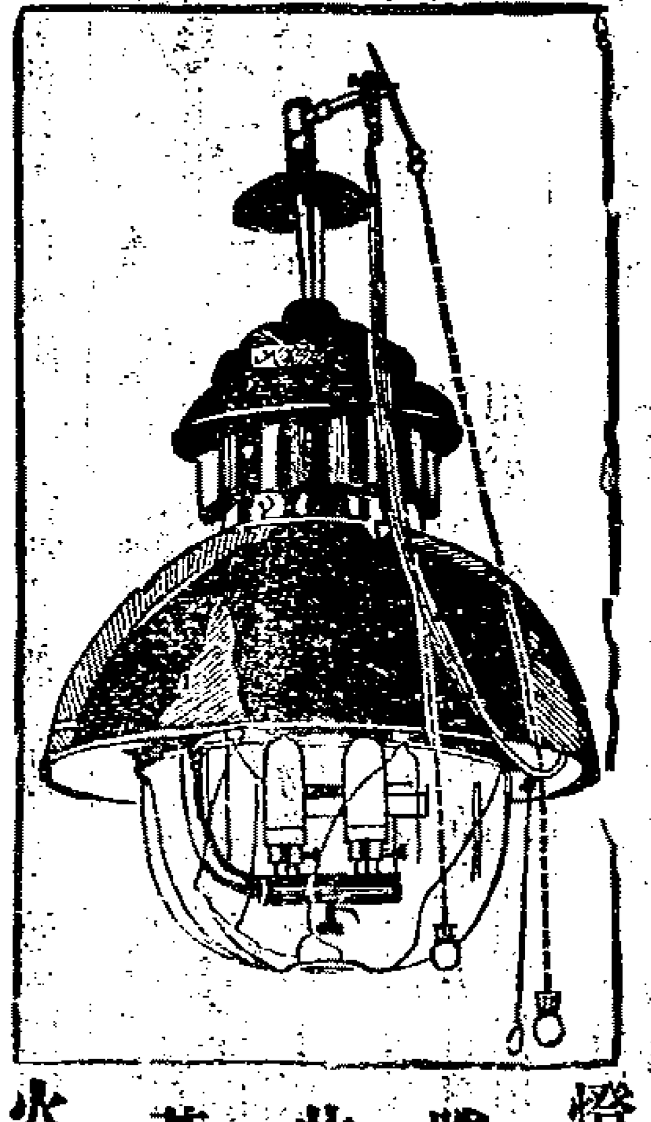

此燈係天下最佳最大之燈用燈一盞可照極大
之廳堂可容千人或極大貨棧且無變氣並可照
二十餘畝空廠之地請看本行門前夜間所點之
燈其光遠
勝電燈況
此燈用油
甚省一箱
火油可用
十二天每天燃點十小時之久諸君賜顧請至本
行購辦可也
在大馬路口四號天祥洋行廣告
969

衛生名酒

MARTELL'S BRANDY

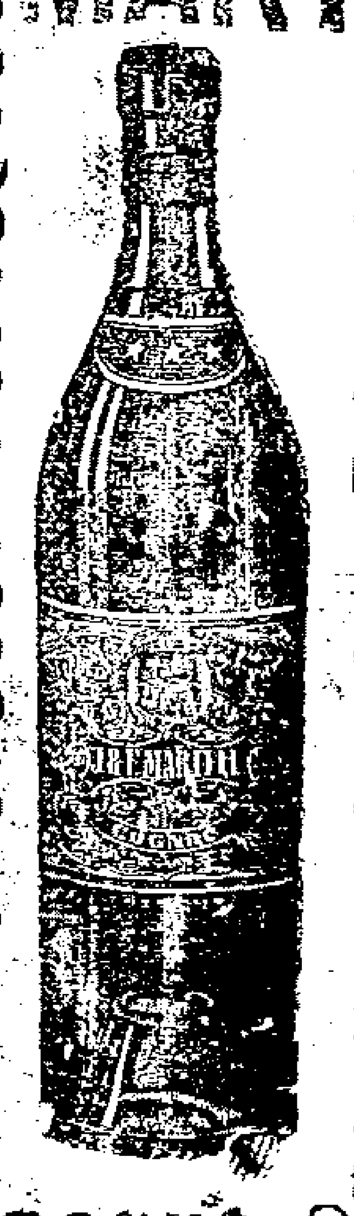

馬台爾廠製之勃蘭地酒
最合衛生若於飯前飯後
常飲少許 免霍亂痢疾
寒熱各症諸君如飲勃蘭
地酒惟馬台爾酒最爲合
宜今自上海南京路第十
七號維納洋行充當東方
專理 賜顧諸君請向商
辦可也

電話一千六百八十七號 898

新表到滬

惠爾楷表
機器堅固
裝璜精奇
價廉物美

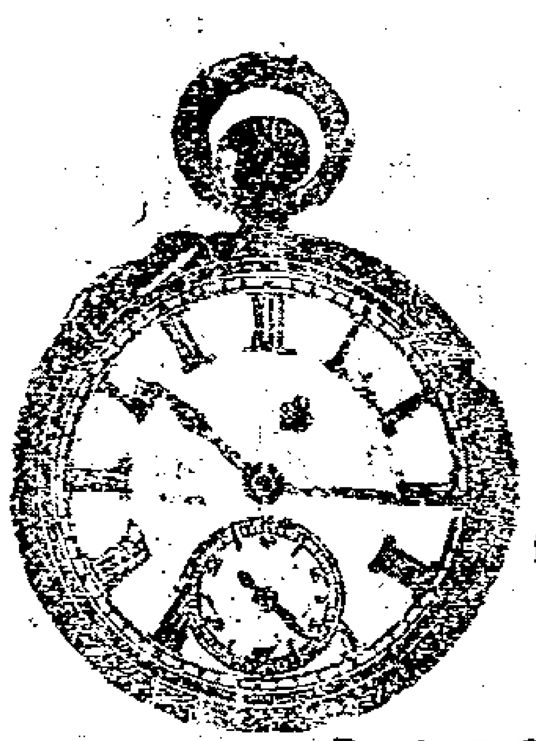

甲 719

惠爾楷

今到有新樣各
種金銀時表人
所罕見恐未週
知特此佈白
上海捷成洋行經理惠爾
楷表行謹啓
在江西路十八號洋屋

比別家之貨加響十倍

特別大減價

一分設在棋盤街北首平和里口便是

本行開設三十餘年資本五十萬金
專辦各國名廠洋琴風琴及軍營需
用各樣樂器貨之美備早蒙○各界
賞識近有陸續新到最新式大小唱
戲機器以及內廷超等供奉演唱京
調梆子南北坤角時調淮調大鼓小
曲廣調漢調外國洋操跳舞哭笑言
語可稱世界上無雙之佳品刻因存
貨多積另蠆減價○賜顧者請至上
海大馬路東首此佈
謀得利總公司發行所廣告
307

真奇的新聞

廣東省城十八甫
奇和堂所製痧痛
氣痛散及正的始
創壹蔻油痧氣資
金丹向爲殍著名
之三大貝藥商尤
以脈補氣痛散爲
最囊最著之大特
色如遇心氣痛肚
痛胃痛鬱滯痛諸
般奇痧每服一瓶
立刻即愈自覺者
亦不知其能力如
此其神速也不可
不注意記念 上
海橋代墨批發處
四川路麟鳳里德
和莊 北四川路
紹昌棋盤街延春
閣 怡珍茶樓○
○○澳門覽華藍
洋竹布改貝新法
各埠久已馳名今
自運到滬仍在四
川路麟鳳里德和
莊批發如蒙賜顧
即請親臨
乙4806

（失票聲明）

茲者晉昌莊
票一紙九千
四百七十九
號元二百零
一兩已向議
莊說明作為
廢紙望中外
各莊號勿市
收用特登明
新二報聲啓
廣盛厚
乙5613

（日本郵船開往大連灣）

本公司經理南滿
洲鐵道會社之西
京丸每逢禮拜一
神戶丸禮拜四
淮開往大連灣並
由火車接連滿洲
固地各處船身修
內水腳公道客位
潔淨應酬周到
各寶號欲裝貨搭
客務祈光臨爲
幸
日本郵船會社廣告

大英輪船公司

今有堅固捷快輪船名
柯厘烟杜淮十一月初
六日禮拜三上午開行
往門司神戶橫濱等埠
貴客如欲裝貨搭客請
至賓浦灘廿四號本公
司帳房面讓船泊招商
局中棧碼頭上落利便
自後每隔兩禮拜開往
一次並搭客往橫濱者
有特別利益可在神戶
轉搭火車直到橫濱不
再加收火車費特此奉
佈
乙544

十月廿五日進口輪船禮拜六

江天	輪船	由寧波	招商總局
甬興	又	由寧波	寧紹公司
南生	又	由香港	怡和洋行
新濟	又	由烟台	招商總局
西平	又	由秦皇島	亨寶公司
美大	又	由長江	美最時行
江新	又	由長江	招商總局
弘濟丸	又	由長崎	郵船會社

十月念六日出口輪船禮拜日

神戶丸	輪船	早七點鐘開往大連灣等埠	郵船會社
美大	又	開往長江	美最時行
江寬	又	開往長江	招商總局

十月念七日出口輪船禮拜一

廣西	輪船	晚往大連灣	太古公司
廣利	又	開往香港廣東	招商總局
南陽丸	又	開往長江	日清公司
盛京	又	晚往威海烟台天津	太古公司
寧紹	又	開往寧波	寧紹公司
北京	又	晚往寧波	太古公司
新濟	又	開往烟台天津	招商總局
江新	又	晚往長江	招商總局
連陞	又	開往烟台天津	怡和洋行
蘆州	又	晚往汕頭	太古公司
南生	又	開往神戶新架坡吉利吉打	怡和洋行

十月念八日出口輪船禮拜二

弘濟丸	輪船	上午九點鐘開往長崎門司神戶橫濱等埠	郵船會社
海口	又	開往廈門香港	太古公司
西江	又	開往青島烟台大連	亨寶公司
大通	又	開往長江	太古公司
新昌	又	開往烟台天津	招商總局
德和	又	開往長江	怡和洋行
德生	又	開往膠州	怡和洋行
甬興	又	開往寧波	寧紹公司

十月念九日出口輪船禮拜三

大貞丸	輪船	開往長江	日清公司
金陵	又	晚往長江	太古公司
鎮安	又	晚往香港廣東	太古公司

十月三十日出口輪船禮拜四

西京丸	輪船	上午十點鐘開往大連灣等埠	郵船會社
開平	又	開往秦皇島	開平公司
西平	又	開往天津	開平公司
襄陽丸	又	開往長江	日清公司

十一月初一日出口輪船禮拜五

山口丸	輪船	上午十一點鐘開往神戶等埠	郵船會社

十一月初二日出口輪船禮拜六

大利丸	輪船	開往[illegible]等埠	[illegible]公司

金市 十月廿五日收盤金價

現貨關金	三百八十九兩
遠期關金	未開
沙金合赤	三百九十八兩
足赤條金	三百九十六兩

錢市 廿五日北市銀拆及銀銅元錢價

龍洋	七錢五分七厘半
英洋	七錢五分九厘二五
本洋	八錢五分
小洋	六錢五分七厘
銀拆	借
洋錢	七錢四分三厘
錢錢	一千文
衣牌大洋	一千三百三十文
銅圓	一百七十五千八百文
制錢	一百五十二千文

申報第二張

大清宣統二年庚戌 十月廿六日共二號

西歷一千九百十年 十一月廿七號 禮拜日

久咳全愈

予患咳嗽垂二十年矣與老友鄭君寅軒徐君玉如同病相憐從前雖早晚皆咳然無晝夜不寐者自前年起必徹夜不能高臥呼吸亦喘急不已服遍中外良方秘藥如石沉大海若偶食蝦蟹之屬則發必益甚實有求死不得之慘中元節鄭君來舍述及渠賴服上海甯香盧崔氏獺製半夏而愈但此藥假冒甚多必須認明藥紙包面及仿單均有獺雲氏肖像方是的眞余聞言即匯洋銀五元購買兩大盒幷寫明獺雲先生收發比及藥到適徐君疾作分去一盒後余連服三大盒二十年痼疾竟獲全瘳至今食蝦蟹未見復發詢之徐君一盒即已斷根如此神藥特登報以告同病 福建總督口林佩紳啓

〇在上海甯波路口崔氏獺香盧總發行所啓〇

Z5165

南平知縣王大令讚 生髮膠靈如仙丹

福建延平府 現任南平縣知王擴中大令於十月初九日來信云〇謹啓者夏間託便友詣寶室購生髮膠二瓶搽後捷如影響蓬勃叢生從此無頭童疎禿之風效如仙丹感戚之至無如藥膠用罄髮尺加長茲奉洋一元謝再付貳瓶爲要頃此鳴謝並告同應無論男女病後產後陰虧血衰氣虛脫髮疎擇者用此膠包可 人壽醫藥室照錄原信裱成屏條張掛門口人人可看以昭生髮膠靈驗之鐵案〇各省大藥房均有分售價防偽藥切切注意北京前門外華英藥房總經理

藥到髮生 售價每洋二瓶每料六瓶二元五角 上海山西路即盆湯衙集益里對門

Z5181

寶塔牌水門汀

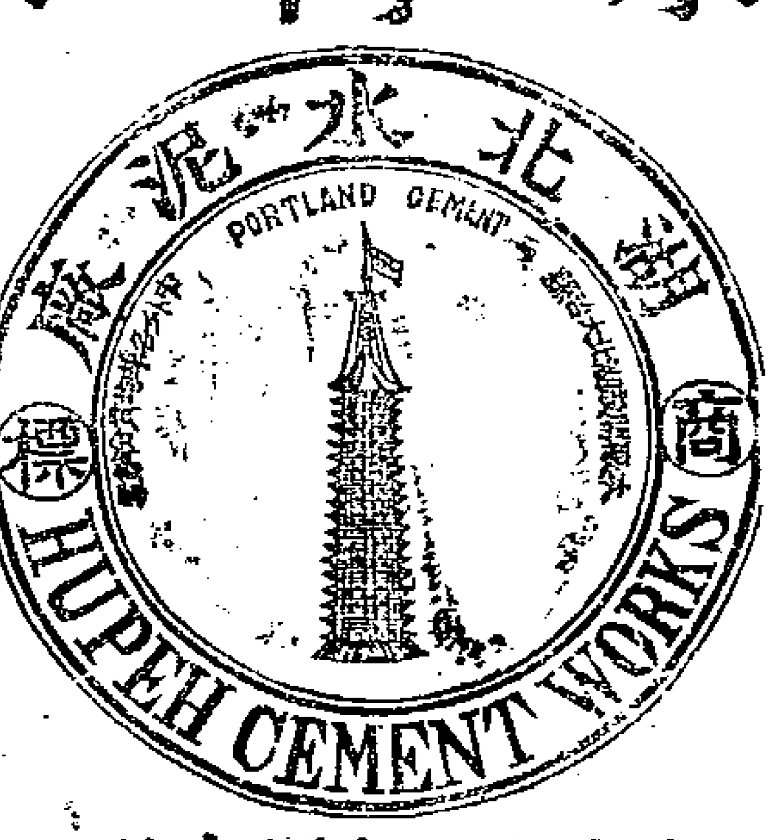

本廠水泥有四大特色

一價值最廉 本廠定價從廉格外克己銷路甚爲暢旺已有應接不暇之勢

一貨物精美 本廠之貨經著名化學師薛爾愚等化驗單比較各處之貨誠爲東方第一

一斤兩加重 本廠之桶較各牌放大每桶計重四百另五磅

一貨色極新 查各處水泥運售長江均須過海原質必有變動本廠設在湖北轉運便利貨新質堅無虞此害

再本廠水泥凝結性質有遲速兩種因市面通行速結者故現在品造遲結之一種如有願用遲結者可預先函致本廠定造若干尅期取貨不悞特此奉佈

本廠總批發所設在上海甯波路中旺街二百廿一號電話三四三一 漢口河街昌平里第一家電話二百七十六

T16

婦女白帶聖藥

廣東陳恒德堂婦科良方功效啓

婦女白帶一症皆因氣血虧損陰虛濕熱或房勞耗傷脾虛受濕以致脾胃不和或前或後總因濕熱積滯月經不調而其病原尤在脾經鬱火寒痰凝結日久即形容枯瘦頭昏腹痛虛損勞傷從此起矣本堂得祖傳良方不惜重資秘製婦科白帶丸此丸專治婦女赤白帶下當日立止屢試屢驗無論遠年初起服之除中宮之濕平定肝鬱之氣發宮濟陰培元固本故能帶下立止腹痛立愈月經調和卻病延年輕者一中盒重者一大盒包可全愈永無後患妙在神清氣爽身體強健誠婦科卻病之妙品種子之聖藥也盡言欺人畢我惟天大盒四元中盒二元小盒一元假冒甚多購者認明〇函購信力自給〇鋪分上海英大馬路萬康醫圖對德仁里內石庫門廣東陳恒德堂謹識

Z5198

崔製 普天之下第一奇方 孝喘一氣急丹

一病經十載 無殊受慘刑 何來龍府藥 枯木頓回春 附近假冒 須認明五開間門面

謹啓者僕因紅羊之厄奔走過勞壯年又不善衛生致患哮喘氣急逢節復發醫家謂肺主出氣腎主納氣病係腎虧感寒邪所致投以藥石毫無功效近年愈發愈重竟至食不下咽口不能語偃臥如尸累月不已遲上馳名妙藥服食殆徧祈死不得自厭餘生去秋偶感風寒宿病又發危險異常諸醫望而却步忽得陳君友兄來舍述及上海盆湯衙甯波路口五開間門面崔氏獺香盧製哮喘氣急仙丹靈驗昭著渠亦頗此症愈並言家中尚有餘藥一大瓶爾時僕已昏沈不知幸二小兒急借往取來用盌湯送服三次當日略覺安善一面郵局匯洋五元購辦一料一面將餘藥次第送服睡中稍有微汗醒後嘔痰碗許三日之間呼吸舒暢竟得起身行步星期幾度未見再萌一種感激欣喜之忱未可言狀特先登報以誌神驗鐵據容再踵叩泥首〇附近一開間假冒須知丸藥非他物可比若購偽藥貽害非淺宜格外小心進盆湯衙邁縣業會館甯波路口五開間門面方是的眞 湖州府城隍廟前郭修身謹誌購者或至製藥所乃在上海北京路根德里內亦可

請看沈製 鏡面散

男女面上雀斑粉刺瘰癧油光烟容酒刺等症包治包愈彙集謝信裱成條幅張掛門口人人可看以證靈驗鐵據而杜假冒

去烟容除斑點等類有移山拔鼎之能力

鄙人在春間購得尊製雙料鏡面散一料如法擦搽不出一月果然將十餘年烟容斑點一洗而盡用餘之藥敝友讓去搽雀斑用未二旬已去大半藥已罄大有一日不可無此君之慨今由郵匯上洋三元請發一料原班帶回以便敝友雀斑早去一日矣 貴主人心存濟世鏡面散製煉得宜確有移山拔鼎之能力令人感佩無涯（下畧）浙江杭州大井巷朱公祠對門江蘇候補道方鈞叩 上海山西路即盆湯衙大街集益里二衖對門人壽醫藥室抄錄〇售價雙料每瓶半元每料六瓶洋二元五角單料二角半每洋五瓶北京前門外觀音寺華英大藥房經理處各省各藥房均有寄售

Z5348

※資政院旁聽錄※

十月十六日議事（續）

顧鼇答辯謂以繳保押費爲限制報館實是誤會且至減少之時不過繳五十元或百元之譜如何可以限制諸君今日應從保押費上著想若以爲可以不收則小報大報一律可以捐免何必限制小報且此保押費將來仍須還給本人諸君要替政府原諒諸君不必疑政府過甚且報紙只有文話區別不得以此爲免保押費理由陳樹楷謂若就法律而言誠如特派員所說應無免繳保押費理由我等以此報爲開通下等社會最有益者故不得不從時勢立言請付表決贊成易宗夔說多數

李士鉦謂淆亂政體一語範圍太廣顧鼇謂照此條文解釋如本爲專制政體而主張立憲本爲君主政體而主張民主皆以此條適用卻義謂今日既非專制又非立憲如何顧鼇謂此只就詔令而言今日已頒布立憲故可謂吾國已爲立憲政體此時已四時五十分議長宣告休息廿分鐘至四時一分復入塲開議易宗夔不論有無事實一語既不妥而修正條文亦無範圍如一學生不讀書雖一人私事而習染可及全校又如一官吏不上衙門此亦爲一人私事而有損公益此二者若本人以爲有損名譽皆可起訴現在新刑律既未頒布何能於報律獨苛如以證明事實繁難應以舊律條文爲妥如以是非無標準亦非確論如一事非是即非非非即是故仍主張舊律萬慎謂宜加情節較重四字顧鼇謂我等須註重法律用意今日立法須想到將來施行困難處挾嫌既無標準是非亦有種種有道德之是非有學問之是非有社會上之是非此須就法律言之易議員所謂無兩是兩非本無不可但須以法律認定至於顛倒一語究竟以如何爲顛倒此時陳樹楷欲發言而顧鼇以爲有人欲禁止之者歷陳已得議長許可諸君雖厭其煩瑣須知本員實有答辯之責陳樹楷本欲質問顧鼇及以爲有人欲禁止之所謂疑心生暗鬼也陳樹楷謂此乃特派員自己揣奪之意顧鼇謂限制普通人有現行律對於報館有報律正是保全之意陳樹楷以損害他人名譽範圍太寬又謂舊律受人賄賂顛倒是非是重在上句舊律二語有範圍損害他人名譽一語毫無範圍也顧鼇謂損害名譽係指犯事而言即非親告之事也陶峻亦主張易說劉澤熙於易修正文更修正之改爲汚損他人名譽報紙不得登載易宗夔請以自所主張者付表決雷奮謂此是討論易議員之修正案抑討論審查會之修正案若併合爲一永遠不得表決隨以易宗夔修正文付表決贊成者僅八九人高凌霄亦有修正語李文熙以名譽二字太廣特派員既指爲親告罪即將此三字加入正案否顧鼇謂以損害他人名譽報紙不得登載爲第一項前項規定除摘發陰私外若專爲公益起見而無惡意者不在不得登載之限吳賜齡仍以舊律爲佳閔荷生問陰私是那幾項籍忠寅主張此只應分公私界限不應以事實爲界限雷奮主張宜將摘發陰私四字删去籍忠寅謂有此四字尚有界限無此四字則界限毫無也李文熙仍主張宜加親告罪三字隨以顧鼇修正案付表決贊成者多數此時已五時半全院主張以速定官制及設立審計院不必討論先可審查遂由議長指定各十八人散會

※本埠新聞※

各使對於查疫章程之審愼

○本館昨得北京消息上海檢查鼠疫問題昨已由駐京各國公使照會外部允飭駐滬領事將查疫章程由華官磋商核定施行

王三與金琴孫案之關係

○匪徒王三與英捕房九百五十八號華捕張傳和在滬犯案逃至靖江縣境被該縣拿獲函請公共公廨派差協探將王張二人移提來滬已誌前報昨由捕房將二人併解公堂請爲訊究孫襄讞商之德師副領事判仍一併還押候下禮拜六解訊聞王三與金琴孫暗殺案頗有關係已在該縣供明仇殺情形寶讞員以案情重大業已飭承將該縣送廨之供詞抄錄一分以便送請卜總巡詳細研究

七誌婦人被害之慘劇

○閘北巡警局馬巡孟長才將副隊官之妻周邱氏謀斃後逃往寗波前晚被派去之馬隊長劉蕭二人在甬緝獲當即發電來滬總務科長姚司馬接電後特派偵捕隊官於今晨率領長警至輪船碼頭守候幫同解局訊辦

勸學所開選舉會 ○本邑勸學所於昨日下午一時開會選舉總協董先由教育會會長賈季英暨所董吳曉久楊月如秦硯畦諸君報告一切繼即投票舉總董一百三十七票當選者劉君增祥視學一百七十九票當選者李君頌唐財政一百二十八票當選者李君焦軒

教育會對於烟禁之通告 ○本邑教育會會長賈豐臻王納善昨日繕書通告各會員略謂昨接禁烟分公所傳單並奉發詳定章程一册其辦事規則十五條學界爲文明之地理宜無犯無隱然白璧微瑕賢者不免更過者仰似無庸分公所代擔責任若竟深自錮蔽是近朱而仍黑一經秘密訪查不敢視同秦越云云據此則禁烟一事於學界之調查特寬即於學界之責備倍嚴查教育會爲自治之首務吸鴉片者失選民資格今當選舉勸學所總協董之期適奉省頒禁令自應格外愼重凡我會員中如有吸食鴉片者固應立即退會即在戒未能除藥者亦應暫停與會爲此通告如有前弊幸即自爆庶免攻訐若知隱情糾摘幸無徇縱

補助臨時醫院經費 ○英美租界檢查鼠疫風潮平靜後業由華商自設臨時醫院四出調查惟此項經費爲數甚鉅籌措頗非易易今有雅歌集社員鄒雅林等諸君熱心贊助定於下月初二日集合會員假三馬路文明大舞台演唱新劇所得看資除開銷外悉充該醫院經費聞屆時演唱共有七齣內捐產急公一齣係將泰西近事譜成中國新劇此劇情節曲折饒有趣味內有小主人游學小主婦多情書童肇事各節尤爲情景逼眞且有裁判官辯護士通譯人及包探公差等種種角色業已排演純熟待時而動想屆時樂善之士必爭先往觀也

●負●心●人●結●婚●之●怪●劇● ○住居城內三牌樓圓子弄內之朱長生即朱谷生聘定大南門內俞家弄口鄒某之女爲妻昨日迎娶正在行禮忽有身穿孝服之年輕婦人施王氏手携女孩進內喊稱與朱拼命遂將香案推倒放聲大哭新郎新娘即逃入新房朱母徐氏怒甚賀客亦均不平將該婦扭住大肆兇毆旋經和事老出爲排解令將白衣脫去勸伊回去該婦不從奔至一路分局喊控經代理正巡官孫明府飭傳朱長生朱徐氏母子到案質訊先據施王氏供稱婦人係無錫人年二十七歲丈夫施良方已故五載生前向爲輪船買辦遺有六歲之女名阿林婦人曾被世明牽引與朱姘識後被騙去金鍊金表等物及現洋三百餘元今日得悉朱將婦人之資聘娶鄒姓之女爲妻因此前往意欲扭朱到案詎被其母兇毆求請澈究朱徐氏供兒子與該氏姘識之事實不知悉婦人不敢行兇質之朱長生供認姦騙不諱惟金表等物均已付質情願將當票交還另外償還洋一百元叩求恩宥明府姑准諭令當堂具結限三天繳案如違送縣按照姦騙例治罪施王氏亦有不合當堂嚴斥令於三天內來案領洋兩造遵斷而退

●關●於●立●豐●錢●莊●倒●欠●案●之●批●詞● ○滬道劉觀察批張修桂稟云此案前據滬南商會來函以該職名下兩股半應還之銀除內附左悅春半股另自料理外經泗涇商會出爲調處商勸折償鴻餘等已允先收現銀二萬並本年十月底期十二月二十期票銀各二萬兩共計六萬兩作爲該職名下之銀如數淸訖由鴻餘等環具公稟送由前道批准銷案在案該職於第一次票銀到期之前輒稱應付爲難稟求追抵實屬有意逞刁應著按期措繳倘敢違延仍即提案嚴追毋再輕身嘗試至王錫五究竟有無合附股分經理左子榮有無串吞實據候行縣會同滬南商會調查銷去大小議單及立豐莊簿據秉公分別勒提究追其未經按股認派之于殳劉三股東並候照案催提追辦決不任其逍遙事外也仰婁縣錄批轉移泗涇商務分會轉飭遵照原稟抄發

●會●訊●沈●上●之●定●貨●不●出●案● ○德商克魯森洋行控南市已閉源元莊主沈上之定購靛青不出一案前日午後由公共公廨中西官會訊原告投案請追訊之沈延律師辯稱莊已倒閉一切帳欵均由南市商會理處惟此案原被帳目均未算明寶讞員商之德副領事裴君判沈交二千兩人銀並保各邀公正人算明帳目再核

●會●訊●張●秉●鈞●定●貨●不●出●案● ○英商怡德洋行控森泰號主張秉鈞定購顏料不出一案前日午後由廨會訊原告延哈華托律師與西人惠司買辦楊亮甫上堂請追訊之張供因數目不符故未照出且貨係該行式拉夫孫鳳來兜攬請察旋據孫投案訴稱定貨共二十五箱內有十箱係林魁記托定愿爲料理孫龔讞商之英潘副領事判張孫一併交保限十日內將定貨欵項理淸如違令原告將貨變價虧損若干著張孫兩人認償

●戲●館●手●巾●之●價●值● ○陳家釆等前託粵人卓子琴謀薦春桂戲園絞手巾生意當付押櫃洋一千二百元由某報關行夥卓愛堂運動本行蓋戳擔保詎事既無效洋亦無著陳以卓子琴避匿不理控奉法公堂將卓愛堂拘提解訊據供卓子琴之父國卿於九月內到過行內子琴並未來過不知避匿何處判令退去限七天內將子琴交案如違傳該報關行主嚴追

王司馬專理錢莊欠欵 ○滬道劉觀察加委王嘉熙司馬襄理公共公廨晚堂案件外間已傳說多日茲悉司馬係專追正元謙餘兆康三莊虧倒鉅欵此外案件概不顧問仍由正副讞員三人輪流訊理

傳鴻昌無可飾卸 ○捐客魏耀江過文俊陳竹賢等控安泰昌傳鴻昌定購麪粉一萬六千包到期不出迭紀前報茲因逾限不理復由保人將傳送交法公堂訊據供稱過魏等係是無業流民商人受其愚弄求恩明鑒傳父亦投案聲訴大致與子相同聶司馬叱曰爾子並非幼孩何至受欺本分府祇知按照憑據核斷如爾子將銀交案彼等無貨可交公堂自有辦法毋得飾卸令姑從寬展限三天自向原告淸理傳之保人既經退保着押候另覓保人再行釋出

訊結出售芝蘇膏料案 ○廣東路新益公客棧寓客張玉堦因在租界內出售芝蘇膏僞土被靜安寺捕房包探陳永康查獲解奉公堂交保候查在案昨由捕房將一千人証併解公堂復訊先由捕房刑事檢查員侃克君上堂譯稱張私販僞土被探查獲時曾由其友蕭公文將金戒行賄並有新益公棧主湯少甫與夥丁敖抗阻行兇查得該棧並無捕房執照應請澈究訊之張等延哈華托律師辯稱被獲之物係芝蘇膏料並非僞土且在洋關納稅亦非違禁之物應准銷售至該棧係客商旅居之所毋庸領照蕭公文並不行賄湯等亦不行兇請爲察核德襄讞商之德裴繙譯官判將料膏發還湯罰洋十元充公餘人開釋

地甲局差串通舞弊續誌 ○十鋪地甲張大勾通工程局差葉大私刊愼記板木行圖章朦保彭伯陶出外等情已紀昨報昨又由局提到張大供由塾師袁松亭轉託愼記蓋戳眞假實未細知陳裁判以該行並無書柬圖章足見朦弊串保姑寬罰去工食一月仍勒交供出之袁松亭到案澈訊嚴辦

謝券 ○小東門內老學前貞元小學校定二十六日開學藝會昨承惠贈入覽劵兩紙書此誌謝

城內

▲不●准●交●保● ○滬道劉觀察批唐沈銘稟云該商與經理李燧生同爲被控串吞之人現李在保潛逃迭奉憲飭移提未獲詎容率請保釋不准

▲縣●批●彙●錄● ○陳少坤稟批顧有餘經理[illegible]店稱伊族兄顧鴻村担保立有保據今顧有餘因虧欵潛逃且有偷貨盜竇情事自應責成保人着令交出淸理惟保據現未呈驗無憑察核祇能自向保人實令淸理毋得空言請提抄據不足爲憑揭還 王硯香稟批來稟一味偏袒足見沈順發所控唆抗不爲無因案已飭提著即投候訊究毋得飾瀆特斥 夏子霙稟批該民人被隆盛等控欠至一千多元延不淸理輒捕王順海帶洋避匿如果實有其事何以前次集訊並不供明且靖江美華利出盤尙係三月間事惟時滬地所開之至興泰尙未關閉若王順海帶洋來申不理各欠何肯點而不追稟詞支離顯係飾抵推諉不准特斥 邵秀林等稟批案已飭提爾如願備質即著挈同爾子邵同生投案候訊 王子山稟批不起辛如已收到保險

銀兩則保險行自必將單收回此時朱起莘何能將票交案可見呈詞不實至孔炳堯當時既有身家並非無力爾何以當時不切實稟復直至五六年後始一再瑣瀆實屬無謂應從之不理

▲官事○出使奧國欽差沈瑞麟日昨到滬拜會 金山縣知縣嚴庚辛稟辭回任 硝礦局幫辦把總周廿鶴稟謝加札留辦

南市

▲私逃已久○某飯店夥大場人沈阿福昨將伊姊田沈氏扭至工程局控稱沈氏私逃出外已閱三載今在新北門外撞見與嚴友亭同行求請究辦氏供夫故十一年因被夫兄强佔不從來滬幫工與嚴私識請之嚴供認不諱判嚴戒責二百下押半月氏戒責一百下着沈領回交乃翁管束

▲交保理處○江北婦人姜薛氏控划子船戶葛和尙圖賴借去之銀鐲一只洋銀一元經工程局練裁判員訊葛供祇欠會洋四元判交管帮保出趕緊理楚

▲匪徒搶物○鄉人趙樹生昨在小東門外購物行至中途被匪搶去竹筐內絨布一丈三尺絨衫二件報知工程局派探查獲積竊陳阿二解案訊據供稱絨布等物被同黨接去判戒責三百下押一月候補提同黨追贓重究

閘北

▲鵲巢鳩占○陳南橋昨至四路分局稟稱姪子陳永奎前娶嚴王氏之女阿毛爲妾詎王氏今又圖詐洋二百元請爲究辦黃正巡官准即移請二區龔副巡官飭派長警至均濟里將阿毛提案訊據供稱前在妓院賣娼由倪姓價娶爲妾已生子女去年三月因有餘屋轉租於永奎居住遂被勾引成姦後被倪偵悉因遭棄逐現雖與陳姘識並未價娶且遭誣控乞經龔副巡官得供後飭送一區分局拘留候訊

▲地販狡謀○寡婦周曹氏前日至四路分局控被往居洪安里口之地販黃阿華以僞田單一紙騙押洋八十元逾期不贖求請究追黃正巡官飭氏退去聽候傳訊

▲婦人被疑○甬婦陳王氏前晚十二時手携棉被三條衣服一包行經閘北德生里附近被巡士查見以其形跡可疑拘入四路一區暫押候訊

▲騙子避匿○張少卿前向陳怡生騙取銀洋及金戒兩只昨被陳偵知匿居閘北遂投四路分局控告黃正巡官諭令退去聽候查明質訊

英租界

▲押犯圖逃○福山押房押犯嚴士華前晚掘洞圖逃被看守巡捕查見稟明捕頭昨解公廨請爲訊究並由同押犯人吳狗大上堂証明該犯挖洞圖逃情形判嚴照原斷加押一月期滿逐出租界

▲違禁受罰○天潼路三百八十五號門牌洪阿餘家私售煙吃又海甯路程子江家私設賭會聚賭均經捕房查獲昨將二人傳至公廨訊明判洪罰洋十元程罰洋五元一併充公烟賭各具盡行銷燬

▲賭窟何多○七浦路湯品盤浴室及北河南路陸史氏與百嘶路陳桂華兩家小茶館內均因違章聚賭由捕將三戶一併傳至公廨訊明判各罰洋五元充公賭具銷燬

▲勿再墮落○蘇州女子王阿媛因不願爲娼由廨發交濟良所留養在案茲由女之姨母王胡氏稟准中西官將女送回原籍昨經濟良所將女送案留候備文移送長洲縣傳其生母具領備以後不准來滬爲娼

▲追還田單○張文騂控許福堂騙吞田單寄匿觀音寺僧人增福處由廨將許收押在案昨晨由探將僧人增福傳案該僧即將田單交出判即開釋許押西牢半年期滿逐出田單交張領回

▲因案牽涉○吳全福控閣王氏等串放白鴿案內之范錦文潘沈氏昨由包探將二人拘解公堂請究孫襄讞商之德副領事以此案係英領陪審判范與沈氏分別押候下禮拜一解訊

▲疑及司閽○北四川路華章絲廠失竊値洋一千元之白絲一百零五斤疑係司閽人徐阿雲毛阿二等所爲報捕派探昨將徐毛二人拘解公堂訊供推諉判一併押候查明再訊

▲婦人行竊○殷彩崗控案王氏竊取値洋二百二十元之大土三只昨由捕房將氏拘解公堂押候補傳人証到案訊核

美租界

▲男女圖逃○住居西華德路之陳阿岡昨至捕房報告前爲次女毛毛招贅陳餘生爲婿因女年幼尙未完婚不料餘生近與長女通姦欲圖偕逃請爲究辦捕頭飭赴公堂控訴

▲拐匿婦女○住居有恆路之夏阿二昨投捕房報稱妊媳劉氏前日被淸江人大扣拐逃匿居華記路請爲拘究捕頭飭赴公堂具控

▲硬借行兇○住居百老匯路之殷馮氏昨投捕房控被前曾同居之苗阿生來家硬借洋十元不遂逞兇請爲究辦捕頭命氏自行赴案控訴

法租界

▲洋兵兇橫○車夫某甲昨在密勒路三百八十號西妓院向某艦兵索討車資無着反遭毆傷頭面甲即投報捕房捕頭允爲查辦

▲自悔無及○紹興人張某前晚在新劇場戲園門前與七十二號巡捕衝突撕碎該捕號衣由一號華捕幫同拘入捕房昨解公廨訊究張供自知不合求請成全體面判令賠償號衣洋三元並押七天以儆

▲積欠房租○收租人徐若式昨至公廨稟稱租戶徐玉書積欠房租洋七十二元向索避匿並慫令伊妻劉氏出頭抗籲又朱金山亦欠房租六十元不還一併請追氏等同供一時無力全交求恩寬限判准欠一月餘限七天理清

❋海上閒談❋

上海女校林立春風所煦女界之開通者多而女權之發達亦遂不弱於男子凡男子所爲者女子必一一倣爲之是故運動會也演劇也男女校常有同一之興會獨此次慶祝國會男校則興高采烈如飲狂藥而女校乃寂寂無所聞何故意者女子無參政權對於國會無何等之關係因不若運動會可以强身體而演劇更可以募資財歟

祝枝山全集出版廣告

懷星堂集明祝枝山先生所著爲類凡十二爲卷凡三十祝係吳之長洲人晚年由孝廉出宰興甯超倅京兆故世以祝京兆稱之其爲文論政治則切實可行陳事情則委曲有致至於詞章則尤緣情述志寄托遙深有明一代文人除唐處士寅外鮮有與之頡頏者惜其集流傳絕少學者每以爲憾今中國書畫會覓得明刊精本重付鉛印用中國潔白連四紙釘八本外加布套定價洋二元世有保存國粹觀念者幸注意焉●發行所 天津官書局 北京龍文閣 山東官書局 上海集成圖書公司 掃葉山房 中國圖書公司

8.23 乙

治愈白濁誌驗

腰體濕氣素重前因房勞過多致患白濁之症初不介意漸覺沈重小便痛苦難忍百計求醫藥方屢案彌久不瘥陳君蘇漢鐵路工頭也與僕有葭莩之誼踵門存問承示前患白濁四月幸服上海望平街大藥房立止白濁丸二瓶全愈今已兩易寒暑未見復發書請試之僕甚爲感動飭人持洋四元即至大藥房購得白濁丸二瓶服之數日痛除濁止屢退淋通功勝醫藥百倍恨不早遇致受許多苦楚刻已宿疾全消誠不幸中之大幸也所異者愈後飲食倍進面目光昌不似病中之忘寢廢食矣除請徐太史代書一匾外特再誌謝

虹口塘山路黃采臣啓

5236 乙

奏辦

山東博山玻璃公司招股票

十月念九開標 頭標三萬元

上海南市業盛里招股處啓 乙5503

稟准

石業勤桑秧公司廣告

啓者敝公司自去冬派辦以來頗蒙海內買桑家●惠顧紛紛不勝欣感惜今春有數大特來採購因爲時太遲曾在向隅心竊抱憾况近來出貨不旺價張數倍遠處至內地採辦并無可信之貨敝公司有鑒於此格外選購以廣信用現已來貨購蘗官紳實業家賜顧者務宜趁此冬令內採辦庶路程稍遠者種植亦不至失時一切種目章程備存公司或函訂或面購均可特此通告

駐滬經理王芹畝現遷移新垃圾橋衍慶里 乙5403

同和眞汪六吉棉料宣紙總發行

在上海後馬路怡春堂紙號一家經理並無分設 近有法界吉如里無恥同業假冒本莊牌號蓋戳汪六吉字號欺騙客商希圖射利本主人有鑒於此更加精益求精紙內有老汪六吉四字每刀內另有仿帖以免魚目混珠特此申明廣告 如蒙賜顧駕請英界後馬路福綏里口怡春堂帳房莊便是

上海怡春堂紙號 新出 宣統三年華英月表官商日記廣告

廣通商學覽用不計如蒙批售定價格外便宜 乙5515

高田商會經理日本毛織有限公司告白

日本織毛公司係創立光緒廿一年總資本日金二百六十七萬圓尚餘五十五萬圓以作公積本公司機械等件均自挑選泰西最新最良者織造哈喇呢羽毛紗毛毯旗巾等料貨高價廉無不合宜本公司早已在各國勸業會及共進出品會得過頭等金牌以及軍學醫官商界之操衣服裝旅行用毛毡地毯最爲大宗信用久著無待贅言本公司現因推廣營業起見特歸上海高田商會獨家經理在南方一帶加倍認眞販售 賜顧者祈 駕臨上洋博物院路八號高田商會分行接洽可也

工廠日本兵庫 本莊日本神戶 分莊上海 東京 天津 茂記洋行 乙28

上海新開中德大藥房廣告

本月十五日先行交易擇吉開張贈物二星期爲限

本藥房開設上海四馬路靑蓮閣對面坐南朝北門面便是專運泰西各國藥材精製藥水藥酒丸散膏丹無不精美兼售上品香水香油香皂香粉牙粉牙膏等類一應全備並售照像藥物乾片白金紙鏡頭鏡箱牙邊卡紙一切照相器俱材料各色俱全無不新鮮盡便價廉物美以廣招徠承蒙紳商賜顧藥物等情以及閨閣應用之物如買一元者贈送香皂四塊並白金紙乾片及藥批藥貨不在此例以酬諸公之雅意望其光臨諸認明本藥房招牌庶不致誤

上海中德大藥房啓 乙5464

牛頭牌水泥平價出售

啓者茲因存貨過多且陸續有新貨到申是以特爲減價無論多寡均隨客便貨存本棧如蒙賜顧請至五馬路二號本帳房接洽可也

寶隆洋行啓

開平礦務有限公司分銷處遷移廣告

本公司分銷處前設在河南路三茅閣橋北境現因仁灶推廣該處房屋太窄不敷辦事於西六月一號遷至煤記路一號洋房本公司寫字樓內倘各行號欲建煤灶買煤焦炭火磚火泥及修改煤灶者請移玉總公司二層樓上分銷處接洽可也

用塊煤每噸 八擔計重二千二百四十磅 洋九元五角 減價售現

碎煤每噸 八擔計重二千二百四十磅 洋八元一角

以上價目送力在內

僑律風一千一百念一號 甲287

老公茂洋行廣告

茲有英國孟肯斯德地方推得利司曼利廠所造各種機器已馳名久遠業經精益求精特出心成專造各種紡織機器本里脫斯地方希陵鳳培脫萊公司所製之油廠機器其機器之靈捷質料之堅固均獨一無二現已歸本行一家經售凡 鉅紳大商賜顧者請駕臨江西路廿二號本寫字房閱看樣本無不可也此佈 710

上海四馬路言茂源紹酒棧秘製五香羊羔

每盆小洋一角四分

美味醉蟹 每罐小洋三角 每大洋一元四罐 乙5376

貴重江岸地皮招租

浦口緊靠路綫以東本局有沿江地皮長數百丈深百餘丈又自新河口二漾口之間有地皮深數百丈寬數百丈均係逼近鐵路爲將來市場之中心點有願承租營業者請至南京城內曹都巷本局接洽

奏辦浦口市場局啓 乙474

上海榮成洋燭肥皂公司廣告

本公司新出和合牌十二兩十五兩九兩紅白洋燭其價格外克己俱照成本發賣以廣招徠另有紅白小燈燭最宜喜喪兩事點燈以及國會之需另拆蓋售無不公道眞所謂價廉物美各埠如願代本公司批發者當有特別利益 總批發所北市二馬路拋球場餘慶里洽同興南市裏關橋下榮大烟紙號 ○本埠分售處望平街永成玉烟紙店南石路益和烟號○外埠杭嘉湖歸硤石五洲大藥房 賜顧諸公請就近函辦可也 5562

實格聲明假冒

近有無恥之徒假冒本行肥皂牌號製造市上混售務望客商切勿受其欺朦以購僞皂今本行查訪冒牌子人察出立即究辦如有再冒製本號肥皂任市混售等情有人能指出冒造肥皂之處或扭送售賣肥皂之人知照本行隨即酬賞蓋本行所造肥皂係用特別方法擇其頂上料質製造日久則直而不灣分兩尤不至輕減所用質料均極潔淨本行之皂每條每塊上均有圖牌

爲記兼固本字樣必須認明牌號以辨眞僞勿爲假冒者之所欺朦也

興造固本肥皂廠駐滬經理上海瑞嘉洋行謹白 503

大清現行刑律定本由京寄到上海棋盤街平和里政學社發行

大清現行刑律定本於九月初三日經修訂法律大臣會同憲政編查館奏進頒行是書爲最後奏定之本自頒行以後京外問刑衙門審判案件引用律例一以此次定本爲準凡坊肆刻本一概不得援用以免錯誤從前兩館案語並勘誤表修正清單條文問有異同此次定本皆逐條訂正並若畫一司讞者均應家置一編以爲圭臬本社現用白紙大字精印校讐謹審毫無訛奪後附禁烟條例秋審條款每部裝訂十八冊定價三元百部以上八折各省定購甚多存書有限欲購者請至本社附交價付書可也

售康熙朝迄宣統元年新纂約章大全五十冊十二元六角 光緒政要廿冊六元

警世小說 繪圖新上海再版

全書洋裝分爲十冊 定價二元 減收七折

是書爲大小說家陸士諤君最近之傑著其中描寫上海近數年官商各界及流氓馬夫之神通局賭串騙之伎倆秘密畢露一切奇奇怪怪歷史如鑄禹鼎如燃溫犀足令閱者驚心閱者知懼出版兩閱月銷罄四千部而郵函旁午索購紛繁爲新小說界空前之盛事爰特趕速再版以應愛讀諸君又○豈有此理二冊三角半○六路財神一冊二角半○新蘇州一冊三角○文明強盜一冊二角半○溫柔鄉二冊五角

台基公館 子女滑頭女嫖客 女總會女學生 呂祖子仙人跳 新中國二冊四角○鶯鶯劉山二冊三角半 上海暗殺案一冊二角照碼七折外埠函購郵費自理（上海麥家圈元記棧後廊改良小說社啓

江西官銀號代辦江西七項常加成賑捐告白

本銀號現奉贛撫馮奏准江西賑捐一年並發到實收凡銜封貢監及道員加二品銜花翎藍翎均可報捐有志願揚者請速上兌爲盼局設四馬路惠福里

Z 699

上海滙豐銀行及虹口分行廣告

啓者本行收足資本洋一千五百萬元公積英金值洋一千五百萬元又銀洋一千六百萬元共合洋三千一百萬元另議定備用股本洋一千五百萬元總行開設在香港分行在汶倫厦門暹邏包帶惟亞孟買加拉吉打古隆北廣東福州德國漢口愛巴軸化神戶古喇喇伯長崎意陸伊羅法國賀拉夾呂宋紐約檳榔晏貢西貢舊金山新加坡蘇拉巴亞天津北京橫濱其上海行與各商往來暫存本行之銀每日結帳者其息長年二釐存至二十萬兩爲止存一年者其息照長年四釐算存六個月者其息照長年三釐半算存三個月者其息照長年二釐半算凡現下所執五釐息一年期存單滿期轉新單者仍照五釐息算代付本埠匯票並辦理銀行一切應辦事宜匯票可以匯至倫敦歐州印度新舊金山美國中國東洋等處大通商碼頭特此佈聞

宣統二年七月廿七日

甲712

江蘇試用道陳叔華觀察保證

余宦遊江左歷有十餘年奔處此弱肉強食之世優勝劣敗之時亟宜振興頓革奮志維新由是司公無暇積勞成疾遂致精神虛耗氣血衰弱繼之腰痛背酸頭暈目眩身力萎痺動作氣喘歷延中醫扶脈服藥未見一效誠有旦夕莫測之虞存亡未卜之勢令眷屬觀之異常遑恐不得已於今春買輪回梓就醫調治仍未稍瘥余實無可奈何只得聽之而已詎未數日有友人來舍視余謂余之病決係腎虛無疑如服兜安氏保腎丸定有獲痊之望余思服藥幾偏皆恃虛名毫無效驗即服保腎丸亦未必療余之病友人謂余曰此丸功效廣大非世說方賣藥者流力主遙服余姑如其言即備函向 貴公司郵購半打按法服之一瓶甫畢頓覺神清氣爽續服二瓶身力俱壯及至半打告罄宿疾盡行消除動作不憚其勞且軀體肥胖腰背強健足徵是丸有轉弱爲強之奇能培元固本之神效余感佩殊深無以致謝特修數語乞登報章以誌

兜安大醫生仁風廣被名垂不朽云爾

湖北德安府城北正街花翎二品銜江蘇試用道陳叔華啓

兜安氏保腎丸

能愈動作氣喘精神虛弱等症

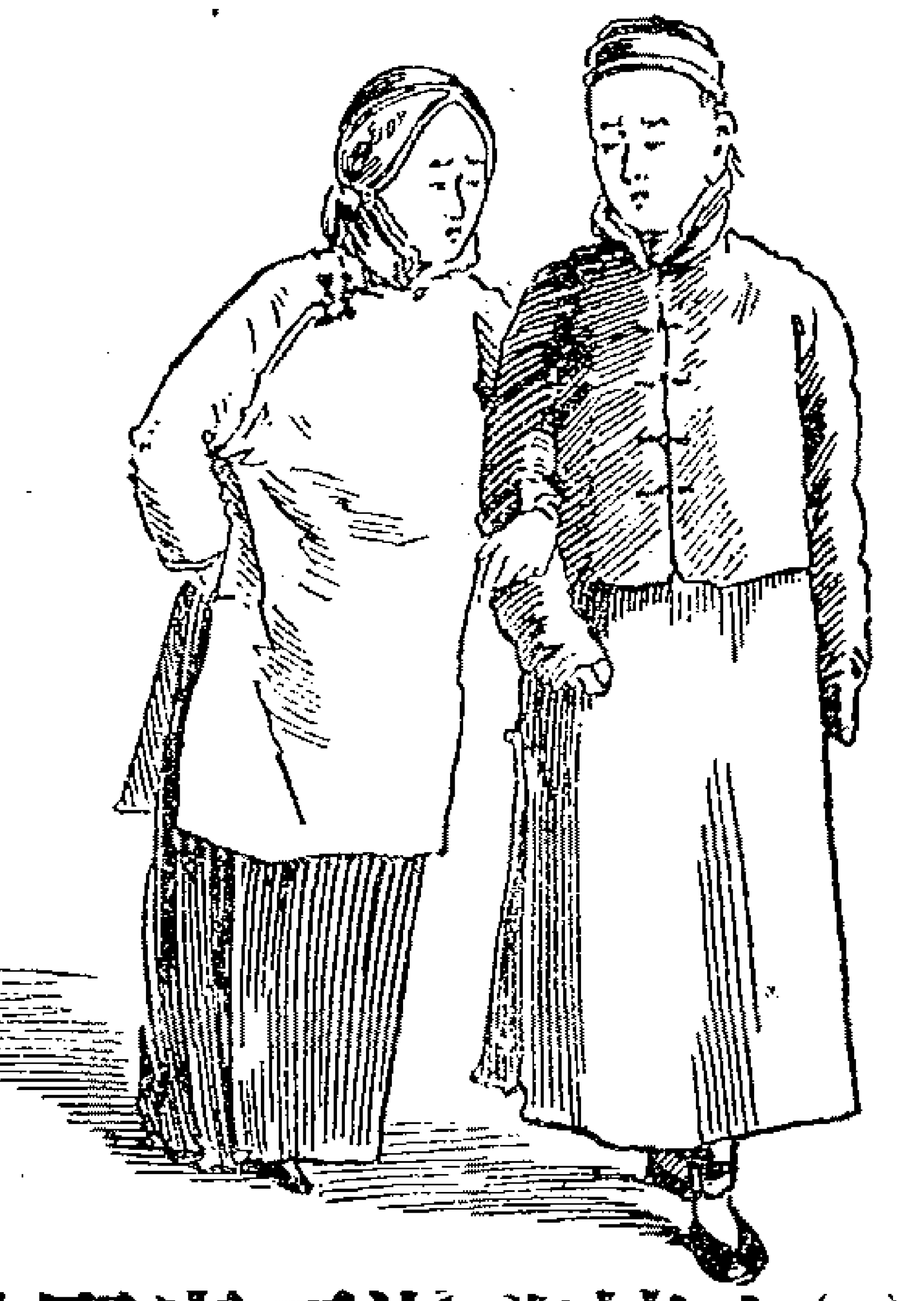

(一)晨起時腰背酸痛(二)臉目虛腫四肢浮脹(三)小便赤而多渣滓(四)筋系酸麻(五)俯仰不舒(六)精神衰頹(七)頭暈眼花(八)血氣衰敗肌膚發黃四肢寒冷(九)兩腿酸軟步履維艱(十)夢遺淋濁尻尾疼痛以上十則皆腎虧之預兆不可不加意防範隨時補救庶內腎強健疾病消弭補腎之藥莫善於兜安氏之保腎丸此丸爲腎部極穩妥之藥固本培元保壯身養血苟常服之腎力愈固雖終日操勞亦不足懼建功立業競爭於世豈非人生之至樂者耶

各大藥房均有出售每瓶大洋一元二角每打大洋十二元正

上海江西路B九號兜安氏西藥公司啓

甲706

廣告

凡有信實而無資本者本公司能使之創業 本公司自能給以有薪工之席位或以創業之法示之 欲知詳細者請函問或親到本公司面談可也

南京路P四百七十四號滕家纖絲機器公司啓

D740

上海二馬路西鼎新里第二家

京都天寶齋

百年老店精合良藥奇驗第一

參茸海狗腎扶陽種子衍慶丸 男子以精氣爲主精氣足則身體强壯易遺難建百病不生容易得子倘然精氣不足無不疾病遺綿艱於子嗣本齋心存濟世不惜工本秘製參茸海狗腎扶陽種子衍慶丸及衍慶酒行世專能補益五臟添精種子安腦生髓調和血脈健旺神氣永無勞怯之患善治陽痿精衰服之立見奏功已經四海風行各省歡迎稱爲冬夏補身種子神藥實可名副其實衍慶丸雙料每兩二元每料念兩三十六元單料減半

參茸海狗腎扶陽種子衍慶酒 衍慶酒之功用補性與衍慶丸相同而壯陽之功比衍慶丸更爲快速無論壯年老年飲之立刻陽事雄壯堅强異常雖七十老翁飲之亦可堅固便壯如少年時久戰不倦添精種子以及吃烟虛體之人飲之亦奏奇功如不見效原洋奉趙每瓶四元小瓶二元

外貼固精封髓煖腎種子膏藥 此膏固精煖丹田功陽興陽事通經絡生精血祛寒濕治五勞七傷腰膝酸痛元陽不振兼可止遺精滑精諸病內服衍慶丸酒外貼種子膏可使陽事堅硬如鐵久戰通宵不泄一索即可得男眞仙方也靈驗無匹每張一元○每打十元

精製黃腎肚五鞭金衣十貴丸 本齋主人秘製五鞭金衣十貴丸善補元陽最爲保腎先將老少精竭虛經試驗心血無缺陷是以問世於今經服之人無不稱美讚妙以致一再續重保全不名一譽專治陽痿陰虛精衰精冷早嬸即洩臨時不舉舉而不射或則先天不足後天戕喪以致腰酸腿軟耳目昏眩以及半老往人子宮寒冷經期服痛赤白帶下等症服之扶易煖腎生精益髓固本滋陰婦則生新去瘀旺血平肝養津液宮眞能廣嗣之秘寶益兼之要藥也每兩四元每料十兩三十六元精者原局回件

314

新發明肺治藥

有奇驗 此等布液藥料乃係外用之藥毫無些須恐怕之處敝院一浴此新發明藥液之福曾是爲至禱

本院虹口西華德路第二號德律風一六零九號
分院英界四馬路一品香對過德律風一四九八

吉益醫院長 吉益東洞 先生於肺臟諸病手成春之名譽已定評於世人久爲患者崇信著之口碑今又新發明塗擦布之新藥液此係外用之藥寄好數十八實著 **肺炎** 一天三四塗擦布 **新藥液** 左記之病名已驗之成効卓著 **肺炎** 三四天後保全 **肺結核** 三二星期塗布熱解咳嗽鎮靜體力增加保全愈 **他如** 百日咳以及呼吸諸病肋膜炎氣管枝炎 **著**

中華諸賢君子倘有罹害以上所記之諸病症者幸望早來

吉益醫院 理事 **謹白**

Z5201

可倫布廠改良留聲機器

今有新到美國留聲機器馬蹄牌戲片較前格外精美製造各省超等名角內廷供奉演唱京調梆子崑腔灘簧小曲時調大鼓西樂洋操嬉笑歌舞各色俱全所唱之聲比樓！

更覺響亮數倍且戲片乃兩面可唱其物堅固久用無傷音客愛顧曲者請駕臨小行或大馬路惟記新號試聽不取分文如蒙零臺批發比衆公道格外克已以廣招徠請認明博物院路二十二號門牌便是或向經售各家亦可

上海總經理老晉隆洋行

分售處大馬路美華利 大馬路惟記新號

甲693

○極品彩鳥牌黑香皂仿單○

上海怡昌洋行經理

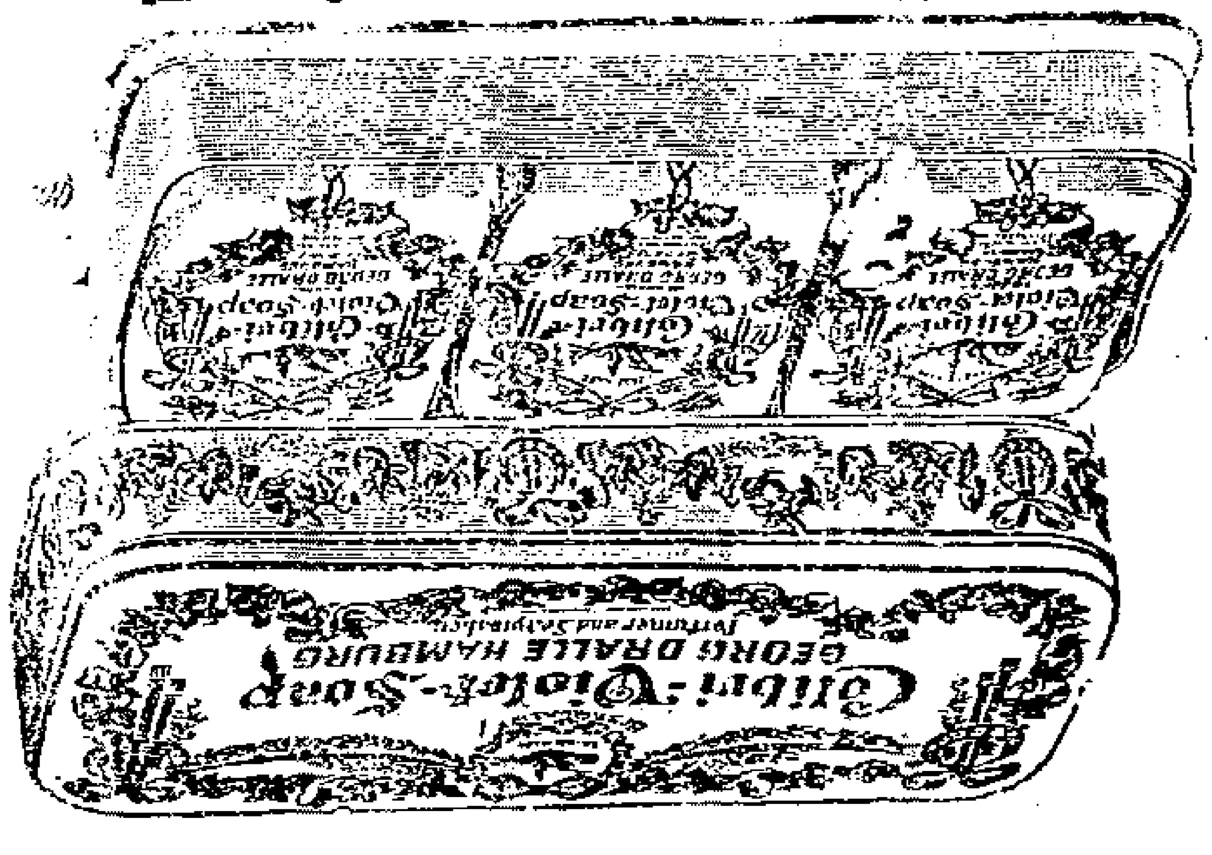

此香皂身質硬香味耐久不退較市上所售者不同今有新到現貨其價格外克已凡蒙賜顧須認明每箱每盒內有憑單贈物仿單可向本行掉取項上香烟盒聊酬諸君惠顧之雅意焉

本行謹啓 甲694

燕醫生瀉補丸

各藥房均有售

凡人飲食過多腹中膨脹胸膈悶閉服之燕醫生瀉補丸藥立見神

實咸宜果效虛無後患消食通竅靈驗異常全球購服頗多諸大名醫皆已試驗莫不謂效力偉大有志衛生者其各留意可也

中國各大藥房均有代售

老晉隆洋行總經理

甲697

山東濰縣洪山兩礦洗潔塊煤

本公司運到兩礦洗潔塊煤煤屑及煤磚親自監督以求精益其濰縣煤火力充足且與別爐經燒山東各名廠及輪船等無不讚美此煤最燒火爐之用亦最佳其洪山煤英德俄等美國兵輪均讚此煤最合宜以供兵輪又洪山小塊及煤屑其質與黑松相同其價甚廉倘蒙紳商賜顧欲看樣者請速臨黃浦灘廿八號本帳房王若蓮觔接洽可也其價格外從廉以廣招徠特此廣告電話一千四百六十號

上海山東礦務公司啓

SHANGHAI-AGENTUR
der SCHANTUNG-BERGBAU
GESELLSCHAFT

燕橘散喘嗽聖劑

五一元 一打

咳嗽哮喘○氣急硬壓
愈壓愈重○病根難拔
喘嗽何來○肺氣不達
痰飲何多○脾運力乏
先祖靈貽○秘傳其法
調肺運脾○腎肝俱治
出納升降○層層㕘酌
治從根本○愈後不發
初服一瓶○嗽止痰豁
繼服一瓶○諸症盡卻
不見效驗○還洋甘罰
眞誠實講○謝函滿冊
藥內仿單○詳細明白
各省函購○原班回扎

上海英大馬路石路口

公興里內西二弄徐公館總發行所啓

乙561

十二種嗽症均宜服
艾羅療肺藥說

一曰風嗽其現症必兼鼻塞流涕聲重口乾喉痒憎寒發熱自汗惡風煩躁語未竟而咳等類宜服此藥

二曰寒嗽其現症略如風嗽惟無汗不渴爲異其遇寒即發者乃寒包熱之故又有肺受寒邪傷及脾胃如痰白作泡口中發甘時吐涎沫等類均宜此藥

三曰熱嗽其現症必兼口燥聲嘶煩熱引飲或吐涎沫甚至咯血若脉洪滑面赤胸滿是內積熱痰也均宜此藥

四曰溼嗽其現症必兼骨節煩疼四肢沉重或有汗小便不利痰多宜服此藥

五曰鬱嗽卽火嗽也其現症必兼喘急面赤睡不安痰少而澀甚則乾咳無痰此乃腎水枯涸邪火獨炎爲將欲成勞之候宜急服此藥（按此與前勞嗽有虛實之不同）

六曰勞嗽此由精竭血虧津液內耗虛火上炎遂使燥熱乘肺其現症爲盜汗骨蒸痰多喘促寒熱時作甚者上氣涎潮睡咯膿血其嗽則連續而不已是勞症漸成尤宜急服此藥

七曰食積嗽此由胃火上炎沖逼肺氣其現症必兼喘滿噫酸發熱面色青黃白不常或有蟹爪紋者宜服此藥

八曰氣嗽此由七情鬱結而成其現症必兼上氣喘急痰凝作塊梗塞喉間甚或吐膿血爲肺萎此症婦女最多乃成勞之漸宜急服此藥

九曰乾嗽凡痰火鬱於肺中津液被爍其症必氣弱而促輕則連咳方有痰出重則儘咳無痰此症失志之人最多極爲難治不已則成勞宜急服此藥

十曰血嗽其症嗽而多吐瘀血喉中常腥甚者血作黑色嗽則其聲連併氣不得透此由上焦積熱或跌打傷肺而致不治亦將成勞宜急服此藥

十一曰夜嗽此由肺腎兩虧火炎水涸夜屬陰陰氣相感故夜咳聲不絕也其現症必兼口苦胸痞脇痛多吐涎沫不進飲食恐化源將絕宜急服此藥

十二曰天行嗽此感時行不正之氣而作其現症必鼻塞聲重甚者痰盛或作寒熱此症春冬最多宜常服此藥以預防之

◎上海中法大藥房啓　乙5518

經售罐頭牛乳各華商須知

本行經理之巴騰飛鷹牌罐頭牛乳係美國紐約省巴騰牛乳公司創製食之榮益人身約五十年來名馳中外誠滋補之妙品也惟近來人心不古假冒日多或以似鷹之爲影戤或以語句形色朦混花樣繁多非業斯者不辨眞僞各貨號須知此項飛鷹牌牛乳係巴騰牛乳公司所創製貨質精良歷數十年來始終如一並未更改其餘相似之各牌均係假冒商標之贋鼎切不可代爲經售倘有利令智昏代爲行消一經本行覺察定即控請嚴辦以重商標利權前次辭美號陸梓林因代消僞貨經本行控罰將貨充燬有登各報者有紀載早已週知各寶號慎毋嘗試自貽伊戚致失本行諄諄佈告之至意是要倘各埠各行號欲進辦鷹牌牛奶者務向就近大商家購辦須仔細認明上面所登鷹牌方是的貨

公利洋行謹白　甲733

青州水門汀

青州水門汀有限公司所出之水門汀爲東方最上之品素爲香港政府所信用用以製造陰溝管避火磚避火泥及瓦片等物堅美無匹近者新牌疊出每易魚目混珠　貴商賜顧幸新認明牌號向圓明園路八號新旗昌洋行議價購辦欲知用法詳情者本行亦可奉告

新旗昌洋行謹啓

老太古公司

倫敦希格西火險公司
柯里仁火險公司
叭喇𡖖火險公司
雙司勞洽其火險公司
家定火險公司

啓者本行經理以上五保險公司事務現可代客保廠屋棧房及各屋內所有衣服生財貨物等保費格外公道本行更設經理處在寗波鎭江蕪湖九江漢口宜昌蘇州杭州沙市烟台天津牛莊等處貴客欲保請駕臨面議可也特此佈　丁1

告白

本號開設上洋火車站自運徽州祁門烏龍紅茶福州巖茶各色餅食糖菓臘味送禮品物仕商行臺房子通衢招呼週到如蒙貴客光顧請移玉趾光臨是荷

竹深處謹啓　乙5472

（餘屋召租）

寶[illegible][illegible]圓樓下門面二間客要通進廳房及樓上均可相商若開酒肆糕糰店莊客字號合意者速來面議租價便宜　乙5489

（遺失派司）

英九月六號英公司船名S.S. DELI A進口◇D 324紗四十[illegible]陰報過十五過下存廿五包派司遺失已向關稟明作廢另補派特此聲明台惟告白 6 6

白濁香甜露

此露治五淋白濁異如仙丹一般靈效且服清甜可口如溺管十分剌痛撤尿不出辛苦到要命一服此露立即利本止痛即盒號瓶三角上海抛球場北首廣東杏林軒

大清宣統二年庚戌十月廿六日共二張

申報第二張後幅

西歷一千九百十年十一月廿七號禮拜日

辦香盧驥製半夏聲明

黃帝與岐伯論咳嗽岐伯謂五臟六腑皆能使人咳咳嗽最傷人能使百脈空虛臟腑牽動予嘗無論五臟六腑之咳皆必假道於肺故肺爲貯痰之器即是明證至推其生痰之源其由脾土虛濕清者難升濁者

皆降留中滯鬲淤而成痰故治痰必先治脾脾運旣健則痰自化矣然痰亦有五若痰在脾經者名曰濕痰其人面黃嗜臥腹脹食滯痰在肺經者名曰燥痰又名氣痰其人面白氣喘塞熱不樂痰在肝經者名曰風痰其人面青燥怒便溺秘澀痰在心經者名曰熱痰其人面赤心痛口乾唇燥痰在腎經者名曰寒痰其人面黑足塞心多恐怖若素盛今瘦名曰痰飲咳吐引痛名曰懸飲身體疼重名曰溢飲氣短不臥名曰支飲嘔吐背痛名曰伏飲以上五痰五飲古人治法不同惟我崔氏驥製半夏竭盡心血功能出奇制勝不論各種痰飲咳嗽服之靡不立起沉疴

永無再咳之患

近更精益求精匠心獨運凡多痰之人服此半夏

能將已成之痰淘汰化爲精液以補天一之水其汰出之頑痰或走大腸或從口吐此法爲古人所未有儘可面試神驗昭彰

但諸君必須牢記惟崔氏驥製半夏有此奇效因世風不古每有毫無實驗之藥拾人牙慧抄襲告白居然大言不慚欺騙同胞更有明目張膽仿造僞藥本主人深惡而痛嫉之用特敬告中外采藥諸君必須辦香盧下加驥雲氏三字認明藥紙包上及仿單上**驥雲氏**背像半夏上有驥製兩字尤須認明五開間門面驥雲氏督製招牌方不致誤以昭慎重大盒洋兩元四角小盒洋一元二角每料六大盒洋十三元二角批發格外○興藥所仍在北京路

君藥紙包上遇稱辦香盧主人八背像及一顧闊門面者便是假冒本主人已經稟明**農工商部**立案改稱**崔氏驥製半夏**已編無諸路可以退還原價

上海盆湯衖過絲業會館**五開間**門面**辦香盧驥雲氏總發行所啓**

乙5138

蘇州洞庭西山秦氏九修宗譜廣告

我家自同治癸酉八修宗譜後迄今垂四十載族衆人多支繁派遠茲議九修宗譜凡吾同宗僑寓閩粵贛楚等省近居上海非溪光福東山三山等處望將同治癸酉後世系詳晰繪圖郵寄洞庭西山秦家埭秦氏宗祠或寄湖南省城東魚塘街秦氏家廟又寄上海後馬路信昌隆棧內裕通祥均可期以一年爲止幸勿遲誤閱報諸君如有敝族親友務乞轉達是禱宣統二年二月吉日經理人西山子清少逸○長沙實齋與嗣等同啓

5486

延年增嗣

彭壽堂主人惠鑒僕四代單傳先嚴生予兄弟三人僕居其次長兄年未弱冠亡三弟授室後不半載又攖瘵謝世僅僕一人延宗祧于一線而稟賦素薄自娶荊妻九載未能生育丁未戊申連納妾室三閱寒暑而藥餌未卜熊夢占以致心緒不佳精神益憊未奚先世且腰酸足軟心悸頭眩屢次延醫服藥咸謂陽虧精薄不獨育麟難望且恐壽命有關僕承先人付託之重年逾不惑後嗣猶虛自世宗支由我血絕惟有泣然流涕而已未秋內弟自申回里贈余補血生精如意丸酒各二大瓶係在上海河南路彭壽堂購得極稱功效神奇僕猶未深信內弟再四勸服力言此藥性味和平有益無損與市上所售者不同姑照法服之三天後即覺精神倍長疾占胃捐連服七日則丹田煖氣薰蒸臨事堅久不至如前日之委靡不振矣今夏內子得產一雄彌月後設湯餅會賀客盈門且請僕狀貌豐腴大非昔比而二妾亦產一女合家欣感余既獲再生之福又免後顧之憂皆貴藥房之賜也飲水思源先謝大德茲託受季高君再購一料以資調攝勝服膏滋藥萬倍也此謝財安蘇城闔門內梁公館貞吉氏頓首○廣東彭壽堂台鑒僕先天不足自幼多病甫逾弱冠湯事即瘥從此艱於子息年一身爲此歷就醫治服固本培元各劑病雖有五八幼時已殤其二伯仲與余均皆無後中年以往伯仲復相繼即世嗣一脈之香烟惟在余一年盼望卒賦子虛愁悶之際何念同父昆弟漸愈而子息仍然缺乏去年到杭州陸仲芳表叔家見伊兒子數人幼者尚在襁褓其長者八九歲五六歲四五歲以次蟬聯頗得佳趣竊思此君十數年前久患陰虧歷娶姬妾夢熊難卜與予玆室談心咨嗟歎息猶在目前今別久重見精神則煥發矣兒女則成行矣問其何循致此則曰予三十歲以前夙患羸弱三十以外仍憂無子今後身體健旺子息盈前者皆彭壽堂補血生精如意丸之功力也僕聞言之下恍然大悟乃曰延年續嗣自有眞方惜我不早遇耳因即託信局購得彭壽堂加意丸雙料四瓶服其一半覺精神充足臨事奮發四瓶服完拙荊覺孕今春得產一男快樂莫名親友來賀咸謂數房祭祀得以承奉微如意丸之力不及此藥石效靈覓如燥券實仕難得僕因親友之言愈加感激欲推廣寶室功德俾天下之無後者盡切求嗣得嗣固有眞藥無致蹉跎失悞則僕之私願獲伸矣爲此犂述望即登報幷請臺安興化白駒場蕭義爭拜謝

上海河南路七號彭壽堂錄

乙5354

絲業會館 同義堂 殯房告白

啓者本殯房寄存大小各柩前因停寄過多號舍擁擠且有歷年已久材身朽壞細經登報聲明定期於清明冬至二節代爲埋葬以符向章現值冬至又近特再廣告務望寄柩家屬提緊領回免致葬後再提多費周折至深切盼特此奉布伏希 衆鑒

絲業會館同義堂同啓

5523

介紹 名醫 毒門聖手

胡蘊香醫士○包醫○白濁○梅瘡○住二馬路石路西鏡中天照相館東首○誦清堂藥室

白濁下疳梅毒等症西醫之花柳病吾國素無專科自海通以來一妓院林立而毒氣流揉傳染益多患之者每多貪速求效治之者又皆亂投藥劑一朝失足貽害終身至可慘也吾友儒醫○胡蘊香先生素精岐黃而於花柳病學尤爲注意研究病因之所在貫通中西治法在申臨診多年凡他家所不能醫愈根者均入年淋濁以及楊梅瘋痛透頂穿鼻一切梅毒重症均可包醫全愈奏效如神弟曾介紹多人百無一失敢保之餘用敢告世之患毒者

姚文欽 龐芷青 彭梅伯 郭頌青 仝啓

乙204

裕祥當滿衣出售

本當滿貨爲數甚多因提莊躉銷市面滯疲今平價零售非貪厚利但以圖銷滿貨耳所售本當滿衣各種綢緞粗細皮貨新舊俱全成交後貨價不合准可退貨還洋斷無二言以昭公道特此登報廣告

英大馬路石路口本當白

5243

資政院議案

謹擬統一國庫章程議案

（章宗元）

謹案今日世界各國財政機關皆分收支出納爲二收支機關即發命令收受支付之機關也出納機關即管理現款遵收支機關之命令而出納之之機關也二者分立不可混合即有混合之時必以少數之銀錢爲限蓋使收支官吏即有管理現款之權往往易滋弊竇濫用挪移之習皆由此生吾國財政紛亂弊端百出其原因實由於收支出納之混合而不分欲救斯弊非特定統一國庫辦法別立出納機關不可查各國國庫制度約有三種一爲統一國庫制度二爲行政局部分庫制度三爲各官廳分庫制度統一國庫制度者以全國之歲入歲出總彙於統系相承之各種國庫爲原則其有於行政不甚便之處則設例外以補助之行政局部分庫制度者凡各種單獨行政事項之收支另設特別國庫以司之各官廳分庫制度者每一官廳設一庫以經理收支事務此三者中以第三種制度爲最劣第二種制度宜於郵電路礦等特別行政用之今東西各國多用第一種統一國庫之制度而以國家銀行爲管理之機關其辦法有二種一曰存放法一曰保管法存放法者以國庫款項存入國家銀行銀行得察國庫收支之現狀預計日後之變動常備若干以應國家支付之需而以其餘貸諸民間使流通於市面保管法者國家銀行別設金庫專代國家保管現款遵政府之命令以經理其出納事務此二法各有利弊存放法利三而弊一國家財政與民間經濟合爲一軌則市面銀根不致因國庫之收放而變動其利一國庫無死藏之貨幣民間增流動之資本足以助國民生計之發達其利二政府藉庫款之流通而得息金其利三然當銀根緊急之際難保無倒帳之波及且中國銀行以信用借貸爲多不動產抵押之借貸亦不少銀根緊急之時一則款項無着一則抵押之物不易變賣庫款難免不受損害此存放法之弊也保管法利一而弊三當庫款收放之際市面銀根不免因此而生漲縮之變動其弊一弊藏於庫市不流通其弊二常儲鉅款不生利息其弊三然庫款穩固永無不測之虞此保管法之利也綜此二法之利弊權其重輕若設有根基深厚之中央銀行以穩重之法存放庫款則存放法實利國利民之策否則寧取保管之法今我國大清銀行根基尙未深厚若用統一國庫之制自宜用保管法爲原則而別設例外以輔之當庫款有餘之際可由度支部酌量情形提存若干以生息似此損益折衷可期利較多而弊較少至於官辦鐵路輪船郵電礦務等業本宜列入特別會計者亦不妨參用分庫制度以收行政之便利謹本以上之理由草具統一國庫章程議案如左

第一條　國庫種類統系如左

京師設京庫一所

各省城各設省庫一所

各地方各設支庫一所

京庫統轄各省庫省庫統轄本省各支庫其不設省庫地方之支庫則直隸於京庫

（未完）

小說

義俠小說

盜俠

（七）

麗楹曰汝力刦弱女入此堡中又力要弱女允汝婚約吾今日乃知約翰親王之大將其行爲舉動乃皆如是直卑鄙至於一錢不値格蘭那極弗怒尙鞠躬曰吾敬聽密司之詈密司即詈我至於唇裂舌燥者吾亦無怒今但問密司允我否麗楹曰我苟弗允者汝將如何格蘭那極曰吾意密司果固執弗允者非特於他人不利即於密司亦未必有利麗楹奮然曰然則聽汝不利於我我之絕汝決矣格蘭那極一聞此語神色大變凶厲如野人力握其佩劍之柄似欲立死此女郎爲快然仍鞠躬面麗楹曰密司聽之吾意甚不欲無禮於密司而密司乃迫我至是則狂悖之舉動不能謂爲鄙人之罪矣在理鄙人告哀至是密司亦應發其仁愛之心密司當知一身在此堡中爲鄙人權力所及之地鄙人苟以壓制之手段臨諸密司密司將何策自脫今密司不以鄙人之言爲然毅然絕我似迫我以不得不然蓋吾之愛戀密司百死無恤即棄擲吾之生命吾亦甘之萬不願視息人間生受相思之苦密司即不允吾之婚約亦斷不能逸出此堡以外鸚鵡已入籠中胡能任彼抉藩而遁語至此少止似待報章然麗楹已力唾其面曰汝僉暴之小人吾決不允汝汝欲以强力壓制者聽之吾生之自由已失更何戀戀此世界之繁華格蘭那極聽至此大湧而起曰忍哉女子聽吾如是之哀祈而竟驅我至於絕地吾今亦僅能行吾專制之壓力矣女子聽之汝既決不允我吾必以强迫汝爲我之妻吾今質直告汝吾寧立死汝於此堡之中不能聽汝之出此語一發格蘭那極以爲麗楹必將震懾至於無地乃麗楹聞此格蘭那極之語侃侃然一不爲動惟謂之曰吾今已爲汝俘汝欲死我者聽汝無憚吾雖不能保吾生命然尙能以力唾汝腦門豆之僉人須知汝欲死我一身爲事至易而決不能以力强我得我一諾汝能致吾於死而不能挽我之心世界之女子雖至荏弱然立志既定即堅如百鍊之鋼縱有掀天撼地之力亦無所用吾完節而死即死吾心樂也苟蒙垢忍恥而生即偸息人間此心亦無一息之安日不足以對吾靈魂中之上帝汝腦門豆之僉人聽我人孰無死死之痛楚不過一時上帝立時將召我靈魂入於清凉之境吾棄此軀殼爲理至當即以十死懼我吾亦一不之懼嗟夫如是勇士乃力迫女子入於死綱殊可恥也

國外新聞

英國商會反對日本新稅則 ○二十四日倫敦電云英國各商會因日本新稅則徵稅過重而於棉織品一項爲尤甚故特派代表往謁外務部大臣葛雷君葛君聲稱此事現仍在與日本交涉今未便宣布實情以免與事有礙代表團乃與爭論云新定諸稅無不奇重英國棉織業勢必爲所敗壞急應與日締結特別條約最優國相待之議終屬無濟於事尙有代表數員起而質問曰夫以同盟國而增其稅率以損害吾英之商業獨更甚於他國其友誼何在葛君答稱彼意英人可以通告日人聲明英國之商業須受日本最謹愼之處待日本現極願曲從英人之請若謂日本現擬以舊稅則爲新稅則之基礎則將徒抱虛望惟日本對於英人曾表極惠愛之意且自認傷害英國之商業卽破壞兩國之感情故切願討論特別辦法以免累礙英國之商業云

巴西海軍叛亂續聞 ○二十四日倫敦電云巴西京城里哇特茄萊洛路透社通信員電稱巴西各軍艦兵士將統帶某弁及某兵戕害後卽將各士官驅逐登岸並以無線電報通告總統福西茄要求救濟諸軍士之苦楚旋因總統並無覆電各軍艦卽於夜間開砲轟城直至天明始開出海外與砲臺交戰既而重入灣內徵向城中轟擊街中有平民三人中彈殞命現議院仍在討論大赦問題 英國巴西使館接巴西京城電稱奪雷諾脫式戰艦米拉斯其萊斯號之軍士均已叛亂殺死統帶官及士官三員叛兵要求增加俸給減輕工役既而沙帕洛軍艦之軍士亦叛兩艦聲稱擬轟擊京城並開砲數響該電又稱陸軍則仍忠於政府城中殊爲安靜 同日紐約電云巴西國奪雷諾脫式戰艦米拉斯其萊斯號及泊駐巴西京城其他三軍艦同時叛亂轟擊砲台城鎭有魚雷艇數隻前往抵敵均爲擊退旋復開砲轟城各叛兵已承認巴西國會之約允多付俸給減輕操練此次亂事並無政治性質亂時遇禍者共二十五名

(以上譯字林報)

土爾其與希臘之齟齬 ○二十四日栢林電云自居留島重行宣布與希聯合後土耳其與希臘復起齟齬土國內閣深望保護居留島各國干涉居留島與希聯合之舉如果聯合則土國必將因此開戰

比后病狀近聞 ○二十四日栢林電云比利時王后病勢仍屬可危

美國注重夏威夷防務 ○日本日日新報載十六日華盛頓電云美國陸軍部大臣狄金生君已出示招募新軍一千七百名前往夏威夷明年西三月將有步軍一聯隊海岸砲軍兩隊野戰砲軍兩隊開抵該處

(以上譯文滙報)

DR. MORSE'S INDIAN ROOT PILLS

摩士醫生

印度草根藥丸

英國有醫學博士摩士醫生監製印度草根藥丸洵推爲醫科中第一藥品性主泄瀉功善調理因含有緊要質料能壯肝腎清血濁以潤腸胃流通經絡并令血輪紅潤在泰西風行久遠計今已五十餘年應效神奇信用者衆宜爲各界歡迎卽不敢謂凡病可治惟用此調和百體可推舉藥大凡人之病原總因飲食失宜則主持消化之臟腑不免紛擾由此而血液不清肚腹不寧內腎不安肝經遲緩滋體炎熱遂雜出百病若婦女一生變更尤多更易發生種種婦科之症倘用此藥丸以治各病其靈效非他藥可比誠宜家常備用無不可偶缺者無論男女老幼服之皆宜緣全用印產草根質料製煉成丸極純淨極溫潤毫不燥烈暴熱服後通行各體經絡凡有閟滯之患極利大便亦無腹痛之弊較之他種瀉劑獨占優勝豈非爲希世寶丹雖然摩士醫生至今享盛名傳良藥爲後世幸福者有奇特醫察可證彼本富家子七十年前自大學校習醫理卒業聞紅種印人將樹木草根各質善製藥品療病如神乃潛與印人居遊多載而盡得採藥酌製各法及歸里適其父病篤依方進藥而應效無匹出諸意料外於是遠近傳揚購求此藥者踵趾相接由一方而一國幾及全球乃棄其常業而專心製煉藥丸其一生心力交瘁者在此所治各症繁多難以筆罄欲詳知細目可查閱分送全書茲述畧爲世之注意衛生抱痾求治者告

每瓶計洋六角上海各藥房均有出售躉批處三馬路良濟藥房

英京金士鐸有限公司謹啓

湖州會館鄉誼會

姓名　年歲　世居　籍貫　職業　通訊所　介紹人　年　月　日

照此印單分送各同鄉恐未周知特再登報廣告望照以上格式開明一單北市交泰康祥絲棧南市交十六鋪內昌泰北貨行大碼頭容大磁號均可代收○此爲刊印同鄉錄互便交通聯絡鄉誼起見目下會館既經成立凡旅滬七邑同鄉非此調查無從稽考並不爲募捐歛錢而設望勿誤會○凡弟兄子姪年歲名號均請附注○凡是湖人或傭僕役出店手藝工作均應照錄惟所司何業必須填明○倘見此告白互相傳知以期無遺尤爲盼禱○除全體分單調查外并派司事在外調查謹以布告○

25174

新發明自强出現

秘製美髯
衛生鎗上戒烟膏

夫鴉片流毒中華幾遍行省今 朝廷明詔嚴限戒絕然市上所售藥丸皆和嗎啡烟灰等目前雖可代癮實難戒除反以身疲力弱疾病百出故戒後復吃十有七八鴉片成癮十餘年不等腸胃烟汚癮蟲勢必充滿想數日間豈能掃滌盡淨不遲吃烟錄心癮難除致有復吃之慮本主人嗜癮二十載遍求名醫奈無妙方今庚蒙陸大名醫贈來鎗上戒烟膏卽和烟呼吸適口清香奈來膏無幾欲戒中輟故專誠拜謁聘請襄理研究討論據上述參考醫書本有草藥性秘製殺蟲等藥味方能戒除凡人遇烟癮發時坐臥不安此皆癮蟲不安故臟腑呼吸之時烟蟲之口向上受接烟味穢過始能伏於腸胃故入卽神清氣爽加餐健步此膏治癮之患有癮之人將此膏照仿單和烟燈吸接八卦神數八八六十四天限期戒絕最妙接服洗滌膏一星期將已死於腸胃中癮蟲烟汚均由大便而出可將數十年鉅累一旦無形化盡宏論確然不愧大名醫一片婆心此膏神仙莫識既遇慈航寶筏不敢自秘遍告同志均極贊成照方剔選正藥虔製美髯鎗上戒烟乾坤二膏並非牟利以期同胞皆脫苦海荷能掃盡毒氛償我所願最奇者獨用此膏裝鎗呼吸與烟無二較之市上戒烟丸散大有霄壤之別此膏堪稱化驗如有毒質雷殛火焚服法詳查仿單開設上洋石路裕祥當間壁弄內文政藥房啓碼五錢大洋五角

上海天德生藥舖

擇十月念五日先行交易

本號向設上海法租界吉祥街中創設數十餘載庚戌年翻造店基移至法大馬路東吉祥街口坐北朝南石庫墻門內櫃發兌各省道地正藥採辦關東鹿茸暹邏官燕高麗人參東西洋參親自剔選門市飲片虔修丸散膏丹杜煎虎鹿諸膠神效戒烟丸藥秘製花露藥酒甲辰年遣友親赴山東督煎阿膠貨眞價實久遠馳名定價劃一童叟無欺凡仕宦紳商軍學各界光顧者認明墻上大字爲記庶不致悞 天德生祥記主人謹識

女子發身

女子發身全賴氣力氣力之來由全賴韋廉士大醫生紅色補丸所生之新血

大凡發身之女子其身體面容康健與否全賴其血之盛衰焉女子當及笄之時身體苟不經心調攝則一生吃苦受累無窮而所有精神亦將消亡殆盡從此血薄氣衰竟成爲無生氣之殘廢人矣於斯時則有韋廉士大醫生紅色補丸實爲此等軟弱無血之女子造福之靈丹也試觀盛京

盛京潘君鼎臣之令媛服韋廉士大醫生紅色補丸而獲康健

寗遠州五品候選巡檢潘君鼎臣所述之事可爲確證焉潘君云○小女年當十五歲時曾患**血薄氣衰月信不調**情形悽慘憂鬱難堪又兼咳嗽甚厲身體軟弱不克出行鎮日睡床神思懶倦無心觀玩各物商諸名醫毫無寸效如此可憐情狀歷經二載一旦竟得希望即獲小書一卷內載韋廉士大醫生紅色補丸有治各疾之奇功遂決意試服之至數瓶後漸有進益用是耐心久服一切**疲懶之病全消**夜睡安寧**人更活潑喜樂**食甘有味且能消化從此**十分全愈**今則**身强有力體健加重**小女之疾得以治愈者全賴韋廉士大醫生紅色補丸之功也余知此症大抵女子將成人時患者最多從余所閱歷者徵之韋廉士大醫生紅色補丸誠醫治**處女發身時所患各病之金丹**也

韋廉士大醫生紅色補丸使婦女身體康健之功如使男子小孩無異致也是丸不第能使血潔淨且能使血有力而生新力曾治天下各處無數由血毒軟弱或由腦筋失調所起各症即如血薄氣衰　諸虛百損　少年斲喪　陽萎不舉　肝經失調　風溼骨痛　臀尻酸痛　胸膈疼痛　皮膚諸症　山林瘴氣　左癱右瘓　跳舞瘋病　腳氣衝心　發熱病後　以及操勞過度鴉片癮癖莫不奏效如神　韋廉士大醫生紅色補丸中國各處藥局商店凡經售西藥者均有出售如內地無從購買可直向上海四川路八十四號韋廉士醫生藥局中國總發行函購或向重慶白象街分行函購亦可　價銀每一瓶大洋一元五角每六瓶大洋八元遠近郵費一律不取

注意認明丸藥眞樣

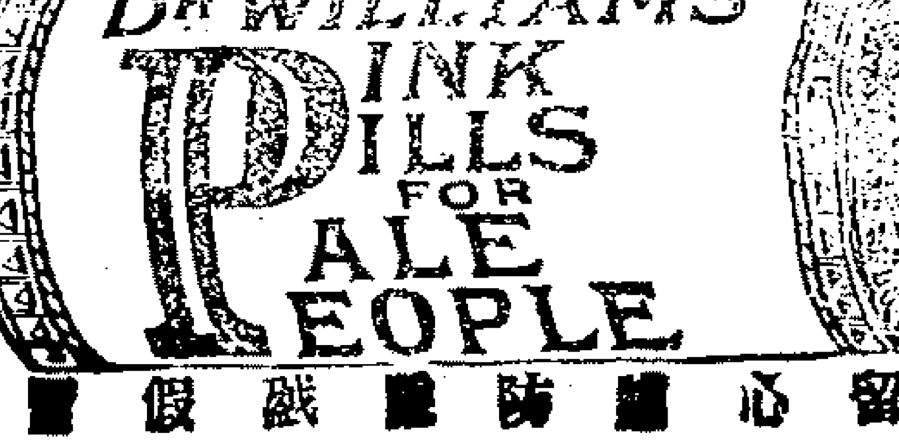

留心謹防贋假冒

亞支奶 李濟梵 安慶分銷設在縣署首孫雨亭處

價目照申　一例購者　注意

總經理上海席裕麒公館廣告

Z588

亞支奶戒烟 有益無弊之記者

裕麒觀察大人鈞座啓者僕雖好吸烟而癮不大而戒除頗難於今六次始獲○貴經理之亞支奶超脫苦海第一次戒後夢遺精溢二次腰腿酸痛三次寒熱交作病幾不起此爲最甚四次肚瀉成痢五次哮喘咳嗽此五次所服之藥有遵古方自製者有自藥房購來者白餘番佛如投水濱僕至此幾疑終身無戒脫之一日矣今幸服○貴經理靈藥未及兩月一無痛苦已獲脫然惟念空言一紙豈足酬恩然欲表彰靈藥佈告同胞有不得不姑從俗尚而申函鳴謝者肅特肅呈敬請○秋安　安慶李廷槐頓上

附告亞支奶價目○凡癮一錢○用藥一聽每聽一元每打十元○改良新製加重參苓汁每聽一元四角每打十四元包斷一錢烟癮○有赤浴圖商標爲記○新出船牌半濟林丸○每袋一角五分○能戒六錢烟癮○批發五元起碼○郵票九五折通用

上海英大馬路壽康里三百三十號席裕麒附告

Z533

辦香廬驥製萬病回春虎骨熊油膏

此膏通治二十六處血脈貫二十四道骨節專治風寒濕熱手足拘攣骨節酸痛久年痞塊女子血虛以及腰疼心痛痰核瘰癧胸悶脹滿小腸疝氣夢遺滑精陽事不擧心胃氣痛脾胃虛寒負重傷力遍體作痛楊梅毒瘋赤白帶下五勞七傷月經不調一切跌打損傷等症此膏一得入身從毛孔透出功能通經活血止痛祛風凡百疾病應手奏效雙料每張洋一元用舊後送到本廬每張作洋三角單料七角不靈包退包還請留心假冒須認明藥紙包上有驥雲氏肖像五開間門面方是的眞切記切記

上海盆湯衚衕走過絲業會館後寗波路口五開間門面瓣香廬驥雲氏發行所謹啓

Z5178

中法大藥房新屋落成遷回原所特贈福引券當場取彩

本藥房向在湖北路漢口路嘴角即三馬路大新街轉角開張因生業日臻發達房屋不敷故於今夏暫遷丹鳳戲園舊址一面趕緊建造三層大洋房新屋限日竣工今已落成定期二十四日遷回原處屆期起半個月內凡購物一元者特贈福引券一紙當場對彩取物每券皆有物奉酬二元者得福引券二紙三四元至數十元類推此項福引券每箱共列五百號故每五百號即有頭二三等貴重彩物與隨贈隨添重彩無多不易拈得者不同至各彩物如金表銀表千里鏡外國眼鏡賽金鋼鑽別針以及香水花露水絲巾等約二十餘種俱上等貨物購物平滿洋五角者另備五角福引券一種亦係五百號贈彩係銀表絲巾牙刷香皂等亦有花色二十餘種外埠郵購凡贈彩期內由本藥房櫃夥代為拈券彩物由郵局寄奉惟批發及記帳各戶概不贈券本藥房因新屋落成重回故址欲為賜顧者留一紀念乃有此舉值此嚴冬將屆正衞生家滋補之時其各惠然肯來既得良藥又得鉅彩乎本藥房曷勝欣幸之至

中法大藥房謹啓

乙5553

人人注意人人可得特別之酬報

十月二十四日起本藥房因新屋落成遷回原處特備**福引券**照券贈**物**券券有彩半月為期以作紀念購一元之物者得重彩已有數十元之酬矣然本藥房以最著名之**艾羅補腦汁艾羅療肺藥天然戒烟丸日光鐵丸月光鐵丸百補牛肉汁**等六種久承購者獎譽銷路日增月盛名震環球無以為報故自二十四日起凡售以上六種者每瓶照原價**暫取八折**福引券仍**一律照送**以冀諸君既得**廉價**又獲彩**物為特別**之酬報倘照廉照贈賜顧諸君其各**一注意**為禱

上海中法大藥房廣告

乙5552

耄耋牌小天肥養品壽世

天有雨露肥養樹木花果則根荄而茂發藥易人有食物肥養男婦老幼則身體健而壽命長蓋天為一大天人為一小天天既有肥養之料以養物人即有肥養之料以養身也此小天肥養品者以補血補腦為主滋面補以強筋骨肥肌肉壯腎水添精髓袪風寒理暑溼消積滯豁痰黏平肝開胃潤肺健脾諸夏藥精製成粉以便人每日服食如樹木花果之日受雨露灌溉乃能歷寒暑而無恙經霜雪而不彫則有如老年人日服此粉定卜精神矍鑠似枯木之逢春中年人日服此粉行見體氣堅強似長松之不老少年人日服此粉英華發越如玉樹之挺秀童年人日服此粉軀幹茁壯如嘉果之易成抑且老年婦女服之可延青草之齡少年婦女服之可賦瓜綿之詠凡此肥養品之奇效雖曰出於人力已可上奪天工況猶有不止此者譬諸樹木花果或本實之先撥或燥濕之失宜或蟲蟻之相殘或翦伐之太過皆足以遏其生機阻其脹力苟非得雨露之肥養安望其欣欣向榮故人生如有先天太弱後天失調以及久病元虛少年斲喪一切尤宜以此肥養品為惟一無二之衛生物續命湯日日服之以轉弱為強歲歲服之以補虛救損庶幾人皆壽考天賜遐齡而此小天肥養品為不負其補天之能力也茲經製成壽世於十月廿四日起由

中法大藥房出售 定價每匣洋**一元** 每打**十元** 此**半個月內**

廉價 購一盒者**奉贈一盒** 購一打者**奉贈一打** 以冀服者共試藥力且因本藥房刻正遷回新屋在期內故商請**贈送福引券一律照送**以酬賜顧諸君雅許謹將**服法**及服後**易見**之**格外功效**列左

服法 每日早晚一調羹以開水調服如用以代點可服二調羹 出門人大可代點客中多服臟胃受養更免水土不服之患 病人艱於飲食者服此可代茶飯無阻滯之弊 小兒以之代乳其功較牛乳粉尤勝 小兒斷乳後常服此粉體必肥碩且無疳積等病

服後易見之功效 初服半個月之後血色紅潤精神活潑蓋粉中補血補腦之力漸次發現也故凡血虛及有腦病者服此粉最宜 已服二三個月後體瘦者漸肥記憶力薄弱者漸能記憶胃口呆者漸開可以食量加增手足無力者漸有氣力筋骨疼痛者漸可不致作痛 常服一二年之後先天之弱者強後天之虛者足不論老幼腦力瀰滿百事可為不論男婦氣血充盈四時常偉各人身量之肥較之未服以前必增十磅至二十磅之譜於是百體結實諸病不生耄耋延年可操左券

上海飲和食品廠啓

乙5584

特聘西醫楊任林君每日送診

楊任林醫士究心泰西醫學在聖約翰大學堂畢業歷充同仁醫院醫士烟台醫院醫士並經理院務南潯大同醫院醫士活人無算今由本藥房聘請於十月念四日起每日送診上午九時至十一時下午三時至五時特設潔淨醫室以便病家蒞臨不取醫資祇收號金一角惟禮拜日停診如有邀請出診之家英美租界醫金洋五元法租界及城內外華界醫金洋十元馬車轎金在內

三馬路中法大藥房啓

乙585

巴黎製藥公司

靈藥治世　普天通行

輕瀉含氣貴林

醫治傷風咳嗽頭痛發熱一日即愈屢試屢驗

巴德醫生止爛止痛藥油

專治刀傷火傷跌打損傷並一切皮外瘡疾痛不可忍者將此油搽上立見奇效

柏蘇療痔藥膏

專治各種痔疾其用法極便而效力最速有於十四日之中醫愈最惡痔疾之能

經理處上海仁記路二號文達羅洋行

(壯陽妙品)

培元種子丹

此丹十分靈驗敢稱壯陽妙品凡患先天不足後天失調陽痿精衰元陽不舉等症服丹數分功效立見且精神百倍世有嗣盧請嘗試之每兩一元上海拋球場北首廣東杏林軒啓 Z5592

(極驗立止)

婦人白帶丸

此丸專治婦女赤白帶下如遠年不止即服此丸就能斷根愈後血氣調和種子極易婦人一患白帶百病隨生此病一除即餘病自退矣雙料二兩洋一元單料一兩二角半上海拋球場北首廣東杏林軒啓 Z558

(支票作廢)

張堰鎮徐森茂粉坊西店於六月中托范君啓瑞來打去七月初十十五期支松江牲源莊票洋五百元計五百零四號洋三百元五百零五號洋二百元當時言定預將票款付清詎知屆期並不付來故將票根不寄外一面函告牲源莊作廢至今該兩票屢由范君催還該店延約不還特此登報作廢 張堰鎮福昌布號廣告 Z5610

貌勝潘安

外洋運到發明堅髮散專除鬍鬚用備欲特別脩剃整容後遇散塗在鬚根自然不生後欲留鬚敢毛叢擦之仍可復出每盒洋一元外埠函購信資自給上海新西門內天論號代售 Z5435

(遺失派司)

今於英六月念號進口ROON船來G&C 54210·13 5藥 G&C 4194·99 粉二箱又英九月十號進口DERFFLING船來G&C 546 53·藥粉三箱其派司遺失已向海關掛失另補特此聲明作廢 寶豐洋行 Z5581

老德記大藥房廣告

本藥房所製潤膚洋蜜用頂上藥料將化搽之使皮膚光滑凍瘃不生冬夏咸宜誠燉面之妙品久已暢銷中外遐邇馳名無待煩述者也乃近有不法之徒假冒牌子暗中銷售開閉受害不淺小行損名無窮是以稟官追究外爲此登報布告倘蒙貴紳商賜顧務祈親認小行商標並接洽免受其騙○再其餘各種藥粉等類無論本埠外埠各分鋪瓶上均加貼鹿頭牌子以別眞偽留諸公購藥時務須格外注意至禱至禱 上海英大馬路黃浦灘口老德記大藥房謹啓 714

新開 同文社照相 九月十開張

照相雖曰小道然於光學中亦一大起點本社主人悉心研究不惜工本特由極西各國辦上等器具乾片藥料房屋寬敞陳設佈置尤爲清雅招待主客又爲和藹技必精益求精價當廉而又廉舉凡戲裝古裝以及縮小放大補景等無不美備現際開張伊始爰于特別廉價外再讓八折以副○惠顧諸君之雅意尚新官界商界學界工界以及命婦封君名媛淑女聯袂偕來不勝榮幸盼望之至上海英大馬路西芬合路億鑫里三弄口 同文照相部謹啓 Z2178

包愈斷根

肝胃氣痛散

此散見效極速不拘何種心肝胃氣痛及遠年難治之頑症辛苦十分到此散馬上一服痛止後包愈斷根永不再發大瓶一元中半元小二角半上海拋球場北廣東杏林軒啓 Z5589

永年人壽保險公司廣告

總公司在上海[illegible]路十號房屋東方各埠均有經理之分公司發出各式保險及付款之保單章程極爲通融此項保險爲結實而且保無損失第十二年公司銀款總數現在保險總數共銀二千八百三十七萬一千九百十四兩現有產業總數共銀六百三十一萬一千四百三十七兩現有銀款總數共銀六百十六萬二千六百零九兩一年滿款總數共銀一百六十七萬四千九百十九兩

董事兼經理 華田先生
書記 郁賜先生
會計 倪安先生
同啓 5583號

(盤店聲明)

茲有老北門內穿心街天興敦門茶食店今已將中盤與泰興擇吉重開所有天興一切經手往來銀錢帳目行欠款項歸結前東自理與泰興無涉特此聲明 泰興號金亮樂廣告 Z5578

始創第一

每桶壹百斤

本行開設中國數十餘年自運德國BAS已拔地沙顏料名廠老牌眞正靛青運銷中國各省馳名皆其信用已久被廣靛勝加十倍價廉物美與衆不同色極鮮艷永不變色貴商賜顧認明老牌爲記上有愛禮司洋行獅馬各坊信用今特設分銷處如蒙埠久蒙各坊信用今特設分銷處如蒙光顧請至分銷處面議其價無不克己以廣招徠特此聲明 上海愛禮司洋行靛分銷處三馬路東鼎新德潤寶善街藥吉里瑞泰法界德銘里公和來 總行上海愛禮司洋行 分設天津愛禮司洋行寧波美益洋行 Z

(廣東仙壽窩婦科至寶)

婦人生育一道體健者無待于保養體虛者非保養則難生育保養者補血也人非氣血不生亦非氣血不育生也育也皆有賴乎氣血者也氣血充足其有不生不育乎者無是理也本窩婦科保育丸爲補氣血之仙丹亦種子之妙品凡婦女子宮虛冷久不受孕月事不調經前後腹痛經閉經逆產後瘀赤白帶下等症均有奇效到春之効有病却病無病延年不論特爲生育計已也抱伯道憂者請試嘗之每瓶大洋二元每四瓶售洋七元五角舖在上海二馬路晝錦里口鐵拐李爲記 廣東仙壽窩啓 Z5137

最新式榨油機器

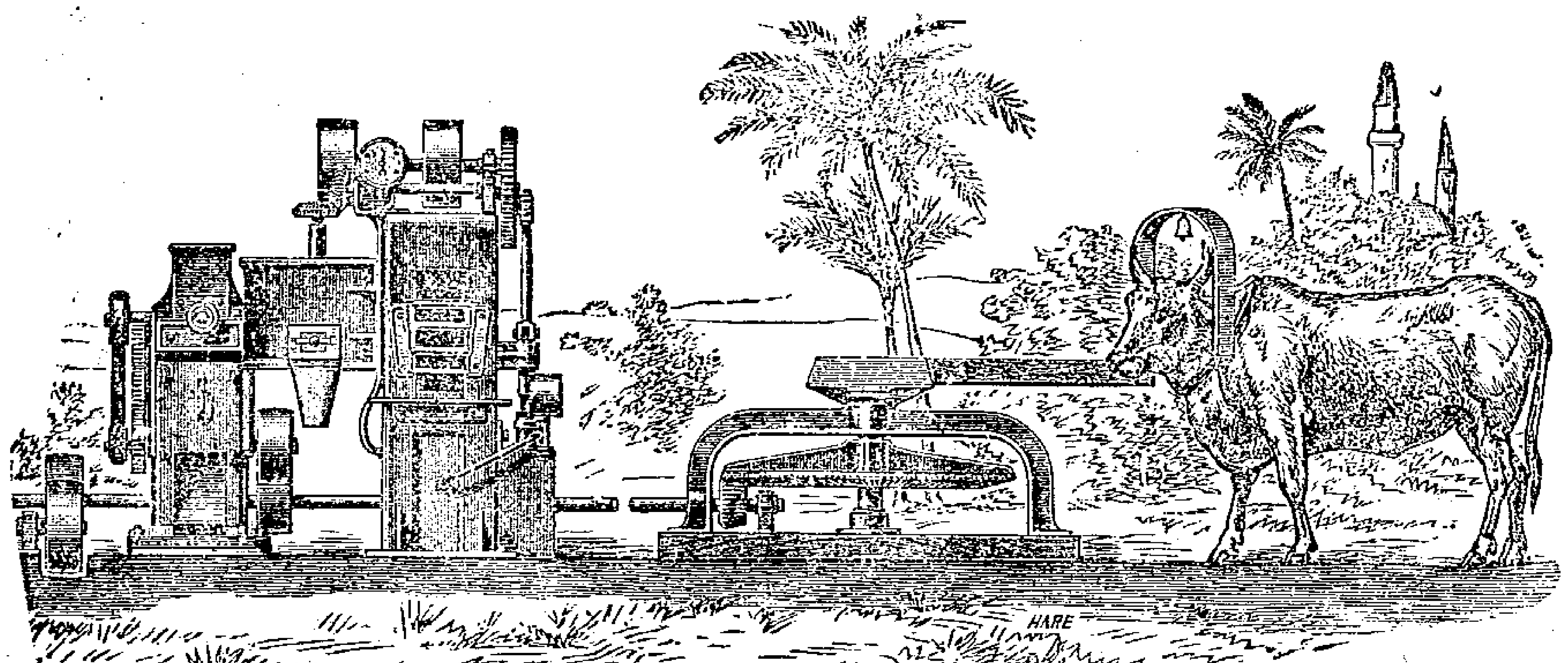

本廠始創於英國境呼地方已歷一百三十餘年專製大小各種新式榨油機器價目每部自七百兩起至數十萬兩均可配置每點鐘可榨油半担至百担隨機大小立定現因中國各省油廠油坊林而所用之機均係舊式出貨運少費時勞力甚宜改良惟本廠所製之機有五大特色○一出油加多○二餅身堅細不致零變○三機器靈便不佔地方○四省用人工牛五可用蒸汽煤氣電力手搖轉均能運動現有各油廠用本廠之機每年可榨四百餘萬噸況各國行銷之油日增月盛非改用新機難獲大利儈各　實敝欲定上列各項機器或欲改良多獲利益者請　駕臨或通函敝行有工程師隨時可開帳詳細指示即知所製之優勝也因本行乃自出新法全球無比行銷印度埃及南美等國皆豪讚美今特設分行于上海福州路念號并承定大小五金雜貨軍械戰艦挖泥起重造水泥紡織麵粉開礦火車電燈各種機器儈蒙賜顧定當塲誠報命以副雅愛特此佈聞

Z5184

上海福州路念號

英商 茂成洋行謹啓

商標 解百勒 麥精魚肝油

解百勒商標麥精魚肝油○名著環球○爲最有效之強腦○補肺○壯身妙品○其脩合之法○實爲醫學神功○以其將能可

貴之繁魚肝油○製成味佳如蜜之濃膏○○解百勒商標麥精魚肝油○乃繁魚肝最純粹之油○和以肥壯大麥內之養氣要素○功能滋補○強胃○助消化○止咳嗽○又能使病者瘦陷之兩頰○漸形豐滿○凡患肺病○腦力衰弱○及種種之虛損勞傷等症○當以解百勒商標麥精魚肝油○爲最要之良藥○英京上海寶威大藥行監製○各埠西藥房均有發售○諸君索閱本行良藥仿書○請函致上海四川路四十四號寶威大藥行念五號總經理處可也○當奉回件○郵資不取

68

江西路二十二號老公茂廣告

本行經售張士公司所製各種花玻璃樣新花奇各色均備貴客如要知其價目可向本行函問可也

本行並經售英國夸東公司所製各種測量鏡水平器畫圖儀器測量杆以及鐵鏈鋼帶測高低器風雨表量雨表等件無不齊全本行備有目錄兩冊以供貴客取閱

Z808

本行並經售曼而經廠各種瓦片各種舖地所用之磁光瓦火爐前所用之耐火磁光瓦以及火爐邊所用之白磁光瓶欄杆等件各色俱全貴客欲知各貨價目請向本行函問可也

龍牌水門汀

Z5202

三井洋行經理

德律風第二二二八號

(拔毒止癢) 癩疥瘡藥

此藥無論何種疥瘡小孩黃水瘡濕毒一到止癢頭尾三天便無痕跡大盒半元小匣角半上海拋球塲北首廣東杏林軒啓

Z559

(遺失匯票)

九月念九日由烟台福成發出十天期滙票兩張計開六十六號六十七號每收裕和泰規元一千另四十五兩正今在中途遺失已向前途聲明作廢望各寶號切勿收用

生昌裕白

Z5603

東京牛痘館製

中國總經理

上海東亞公司書藥局 5494

專售金鐘錶珍寶行

金銀眼鏡又新發明離鼻眼鏡可免壓鼻生痛種種舒服靜

耳生痛種種舒服靜脚眼鏡異樣玲巧簡便並經高明光學醫生考驗格致晶片最白藍片近光老光平光均能保護目光無配鏡片有光線表按正其價格外克已者配眼光分文不取為翠彈簧真金耳圈每副十元翡翠紅藍寶石洋鑲真金戒每只八元半真金挖耳每支三元以上之價均是起碼各式鑽石珠寶洋鑲金銀首飾風涼頭針插針等類一應具全花色繁多不細載眼鏡首飾均用本金足赤煉就價有礟爛原金仍可收回兌換如來樣定造無有樣式不能劃一

Z5208

西跑馬廳電話一七

不二老少無欺上海二馬路

零四分設蘇州閶門外馬路

我們一家子和睦平穩全是仁丹所賜的

父親患胃 母親鬱症 小妹虛弱 全家都染了病了 幸而家兄去年由日本留學畢業回来就吽老子娘每天嚼服仁丹以後一天比一天健壯復来到這會子家裡都很平安和氣滿堂全忘了世上有病可畏的

●仁丹 日本馳名醫學大家三輪井上兩博士合議秘方 不惜工資揀撰高貴藥料係于所虔誠修合神驗靈效世不見其匹以故居常服用仁丹能防惡疫於未發併補氣血轉弱為強 而仁丹其味清秀其香馥郁僅啣一二粒忽覺心神爽快併除口熱口臭兼使聲音明晰玲瓏以故為口中香劑亦頗妙

●仁丹 化食消毒防疫通竅效驗頗靈是以每食後服用此丹免腸胃各症患

●喫煙喝酒之前後嚼服仁丹二三粒即覺異常美味併能除煙毒酒害

仁丹價目

試服用	日金五錢	
小包仝	拾錢	
中包仝	貳拾五錢	裝三貼量添贈藥盒
大包仝	五拾錢	裝七貼量添贈藥盒
獎匣仝	壹圓	裝十七貼添贈藥盒
德用包仝	壹圓	裝廿貼量 有藥盒

經理總批發　上海河南路巡捕房北首　東亞公司書藥局　各處體面藥房雜貨行均有代售　5429

高德洋行

美國優等光學家費德雷醫學博士

光學專家　善製眼鏡

凡患目光顯暈或酸痛不正等症者配宜治西學合格之化以衛生眼鏡極免遷劣至行點亘者本究磨片之考細驗光之精色裝配之特裏莫不甲於貴方非平常及飾家所能齋爲即各鑲子式鏡架托鼻量鷹腳式力克儎形無透光鏡片囊美不備血分驗光不取馬文行設大三路拋球場最十六號便　甲709

消痰平喘

化州橘紅寄售

余宦游浙省道出申江帶有揀採真貨上道地真顆家園橘紅百餘盒託上海拋球場北首杏林軒實號代售每盒一元如係假貨包換可回廣東化州李文治　乙5538

（遺失派司）

茲有還陽丸進口英十月十一號(4·69日)號上紙一百六十八件報過十四件存一百五十四件計重六十斤一担該派司在途遺失今向海關聲明另補所有前失派司作爲廢紙特此佈告　東興成白　乙5096

補腦藥

此唐製第一種補藥和平中正有扶衰起廢之功無銳進速退之弊凡酒色損傷之自致病子女怯弱之遺傳病及陰耗陽虧氣血不足一切病症之由於腦虛者以此補之即能日增強健冬令餌服無論男婦老幼尤屬相宜功效另詳仿單每大瓶洋二元小瓶洋一元二角半〇半打以上八折外埠各分藥房均有發售

上海中英大藥房總發行　5220